

DIF
ESTATAL TLAXCALA

DEPARTAMENTO DE ASISTENCIA
ALIMENTARIA Y NUTRICIÓN

Proyecto:

75-23. Centros de Desarrollo Comunitario DIF Pilares

Indicador:

**06A1.- Identificar espacios con necesidades de rehabilitación,
adecuación o equipamiento mediante mapeo territorial.**

Medio de Verificación:

**LISTA MUNICIPIOS Y EVIDENCIA FOTOGRÁFICA DE LOS SITIOS EVALUADOS Y
ACEPTADOS**

Ubicación Física:

Oficina de Desarrollo Comunitario

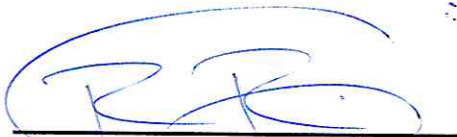

Lic. Roque Rivera Gutierrez.

Jefe de Departamento de Asistencia
Alimentaria y Nutrición



Mtra. María Norma Sarmiento Bahena

Directora de Atención a Grupos Prioritarios

FEBRERO 2026



DIF
ESTATAL TLAXCALA

DEPARTAMENTO DE ASISTENCIA
ALIMENTARIA Y NUTRICIÓN

**SISTEMA ESTATAL PARA EL DESARROLLO INTEGRAL DE LA FAMILIA
DEPARTAMENTO DE ASISTENCIA ALIMENTARIA Y NUTRICIÓN**

PROGRAMA: 75-23. Centros de Desarrollo Comunitario DIF Pilares.

OBJETIVO: 06A1. Identificar espacios con necesidades de rehabilitación, adecuación o equipamiento mediante mapeo territorial.

Mes: Febrero 2026

No.	MUNICIPIO	ESPACIOS
1.	Apetatlán	1
2.	Nanacamilpa de Mariano Arista	1
3.	Tlaxcala	1
4.	Zitlaltepec	1
Total:		4



LIC. ROQUE RIVERA GUTIERREZ

JEFE DE DEPARTAMENTO DE ASISTENCIA ALIMENTARIA Y NUTRICIÓN



DIF
ESTATAL TLAXCALA

DEPARTAMENTO DE ASISTENCIA
ALIMENTARIA Y NUTRICIÓN

Apetatitlán

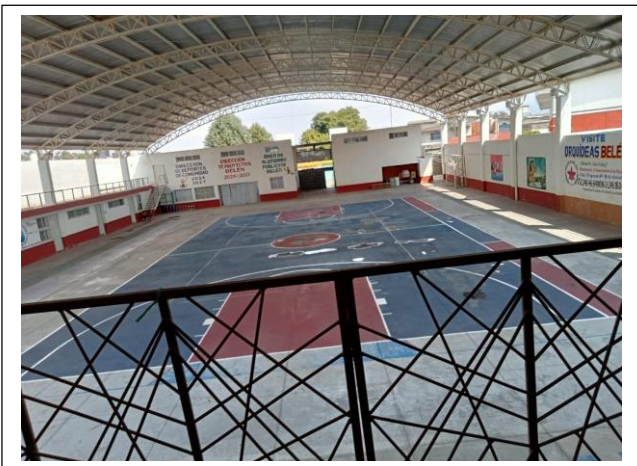



DIF
ESTATAL TLAXCALA

DEPARTAMENTO DE ASISTENCIA
ALIMENTARIA Y NUTRICIÓN

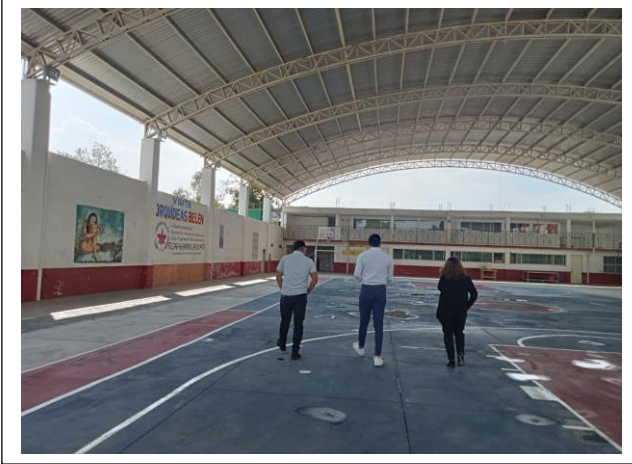



DIF
ESTATAL TLAXCALA

DEPARTAMENTO DE ASISTENCIA
ALIMENTARIA Y NUTRICIÓN

Nanacamilpa de Mariano Arista

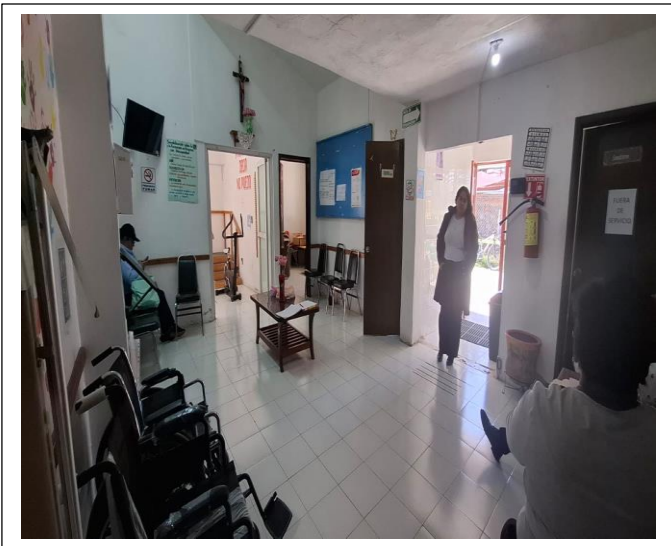



DIF
ESTATAL TLAXCALA

DEPARTAMENTO DE ASISTENCIA
ALIMENTARIA Y NUTRICIÓN

Tlaxcala

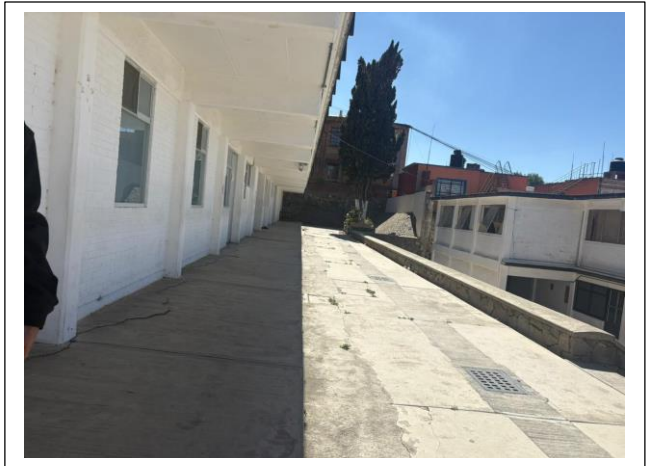



DIF
ESTATAL TLAXCALA

DEPARTAMENTO DE ASISTENCIA
ALIMENTARIA Y NUTRICIÓN

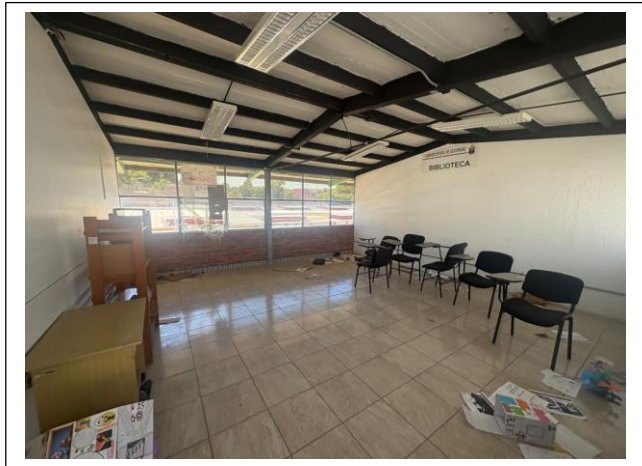
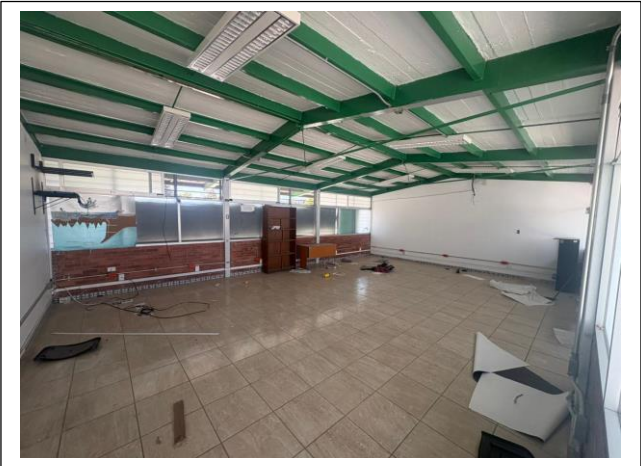
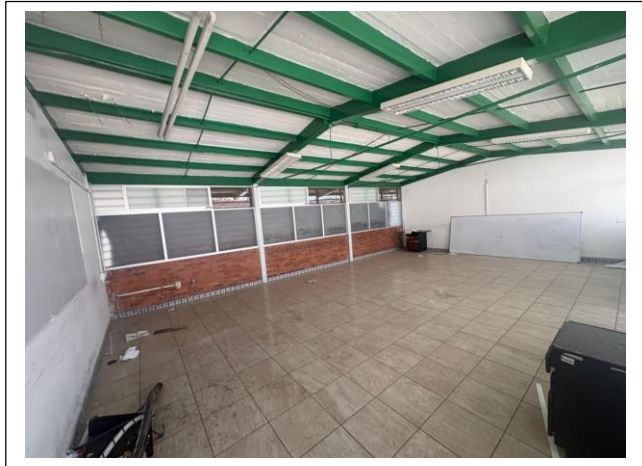
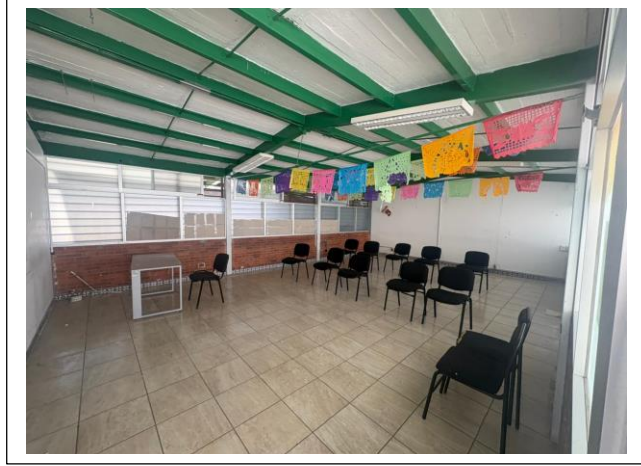
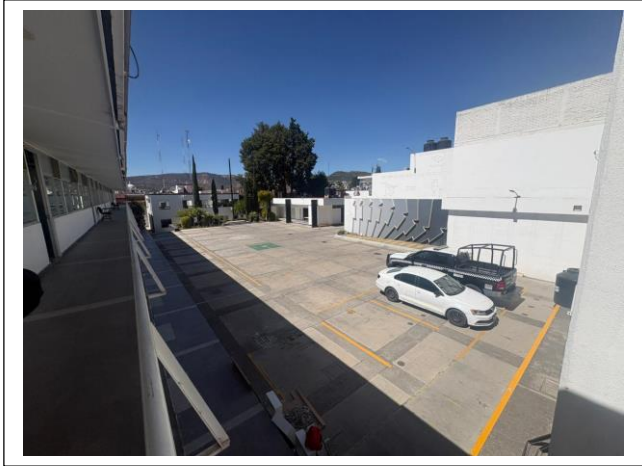



DIF
ESTATAL TLAXCALA

DEPARTAMENTO DE ASISTENCIA
ALIMENTARIA Y NUTRICIÓN

Zitlaltepec

