



DIF
ESTATAL TLAXCALA

DEPARTAMENTO DE ATENCIÓN
A PERSONAS CON DISCAPACIDAD

Proyecto:

19-0J.- PROGRAMA DE INCLUSIÓN SOCIAL Y LABORAL DE LAS PERSONAS CON
DISCAPACIDAD.

Indicador:

09A1.- Realizar supervisiones al plan integral de accesibilidad del
Estado de Tlaxcala.

Medio de Verificación:

Concentrado de supervisiones realizadas al plan integral de accesibilidad con evidencia
fotográfica.

Ubicación Física:

Librero número 3, número de inventario 5111000109-8 color café, fila número 3 en oficina
de jefatura de departamento.

Responsable del proyecto

LTFYR Janeth Morales Meneses
Jefa de Departamento de Atención a Personas
con Discapacidad

Vo. Bo.

Dra. Rosalba Reyes Ilhuicatzí
Directora de Atención a la Salud y
Discapacidad

DICIEMBRE 2025

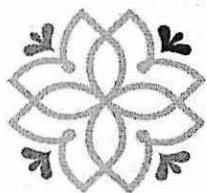

DIF
ESTATAL TLAXCALA

**DEPARTAMENTO DE ATENCIÓN
A PERSONAS CON DISCAPACIDAD**

PROYECTO:	19-0j. Programa de Inclusión Social y Laboral de las Personas con Discapacidad.
MEDIO DE VERIFICACIÓN:	Concentrado de Supervisiones Realizadas al Plan Integral de Accesibilidad con Evidencia Fotográfica.
ACTIVIDAD:	09A1.- Realizar supervisiones al Plan Integral de Accesibilidad del Estado de Tlaxcala.
FECHA:	Julio-Diciembre 2025

No.	Municipio	Porcentaje de Cumplimiento			
		Comunicación y señalización	Ruta accesible y circulación	Servicios	Espacio exterior
1	Contla de Juan Cuamatzi (Presidencia municipal)	16.66%	50%	50%	25%
2	Contla de Juan Cuamatzi (DIF)	33.33%	87.5%	100%	50%
3	Contla de Juan Cuamatzi (UBR)	66.66%	87.5%	100%	50%
4	Tetlatlahuca (UBR)	66.66%	62.5%	100%	50%
5	Tetlatlahuca (DIF)	33.33%	62.5%	66.66%	25%
6	Tetlatlahuca (Presidencia municipal)	33.33%	12.5%	33.33%	50%
7	Apetatitlán de Antonio Carvajal (Casa de hospitales)	66.66%	62.5%	83.33%	0%
8	Apetatitlán de Antonio Carvajal (UBR)	83.33%	87.5%	100%	75%
9	Apetatitlán de Antonio Carvajal (SIA)	50%	50%	33.33%	25%
10	Apetatitlán de Antonio Carvajal (SIA/ Desarrollo Rural)	33.33%	37.5%	33.33%	25%
11	Apetatitlán de Antonio Carvajal (Coordinación general de planeación e inversión)	66.66%	25%	50%	50%
12	Apetatitlán de Antonio Carvajal (Secretaría de anticorrupción y buen gobierno)	50%	62.5%	66.66%	75%
13	Apetatitlán de Antonio Carvajal (Secretaría de trabajo y competitividad)	66.66%	37.5%	100%	50%
14	Apetatitlán de Antonio Carvajal (DIF)	83.33%	50%	66.66%	50%
15	Chiautempan (DIF)	83.33%	50%	83.33%	50%
16	Chiautempan (UBR)	50%	50%	66.66%	50%
17	Chiautempan (INAPAM)	50%	37.5%	33.33%	50%
18	Chiautempan (Presidencia Auxiliar)	0%	25%	66.66%	0%

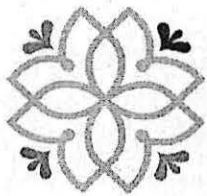



DIF
ESTATAL TLAXCALA

**DEPARTAMENTO DE ATENCIÓN
A PERSONAS CON DISCAPACIDAD**

PROYECTO:	19-0J. Programa de Inclusión Social y Laboral de las Personas con Discapacidad.
MEDIO DE VERIFICACIÓN:	Concentrado de Supervisiones Realizadas al Plan Integral de Accesibilidad con Evidencia Fotográfica.
ACTIVIDAD:	09A1.- Realizar supervisiones al Plan Integral de Accesibilidad del Estado de Tlaxcala.
FECHA:	Julio-Diciembre 2025

19	Chiautempan (Centro Cultural)	33.33%	62.5%	66.66%	0%
20	Chiautempan (Presidencia municipal)	66.66%	62.5%	100%	50%
21	Cuaxomulco (Presidencia municipal)	50%	62.5%	83.33%	75%
22	Cuaxomulco (DIF)	50%	75%	83.33%	75%
23	Cuaxomulco (UBR)	66.66%	62.5%	100%	75%
24	Santa Cruz Tlaxcala (Secretaría de las mujeres)	83.33%	62.5%	50%	50%
25	Santa Cruz Tlaxcala (Casa del abuelo)	50%	62.5%	50%	50%
26	Santa Cruz Tlaxcala (UBR)	83.33%	87.5%	100%	75%
27	Santa Cruz Tlaxcala (Presidencia de comunidad)	0%	37.5%	83.33%	0%
28	Amazac de Guerrero (Presidencia municipal)	66.66%	37.5%	50%	75%
29	Amazac de Guerrero (DIF)	33.33%	62.5%	50%	25%
30	Apetatitlán de Antonio Carvajal (Presidencia municipal)	83.33%	62.5%	50%	75%

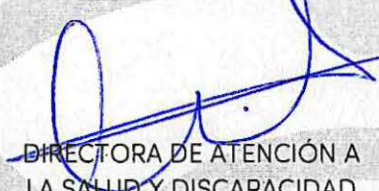
ELABORÓ DRA. KARLA LORENA MEJÍA Valseca  RESPONSABLE DEL PROGRAMA	REVISÓ L.T.F. Y R. JANETH MORALES MENESES  JEFA DE DEPARTAMENTO DE ATENCIÓN A PERSONAS CON DISCAPACIDAD Y RESPONSABLE DEL PROYECTO	Vo.Bo. DRA. ROSALBA REYES ILHUICATZI  DIRECTORA DE ATENCIÓN A LA SALUD Y DISCAPACIDAD
---	--	---

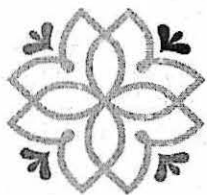

DIF
ESTATAL TLAXCALA

**DEPARTAMENTO DE ATENCIÓN
A PERSONAS CON DISCAPACIDAD**

PROYECTO:	19-0J. Programa de Inclusión Social y Laboral de las Personas con Discapacidad.
MEDIO DE VERIFICACIÓN:	Concentrado de Supervisiones Realizadas al Plan Integral de Accesibilidad con Evidencia Fotográfica.
ACTIVIDAD:	09A1.- Realizar supervisiones al Plan Integral de Accesibilidad del Estado de Tlaxcala.
FECHA:	Julio-Diciembre 2025

1.- Contla de Juan Cuamatzi (Presidencia municipal)

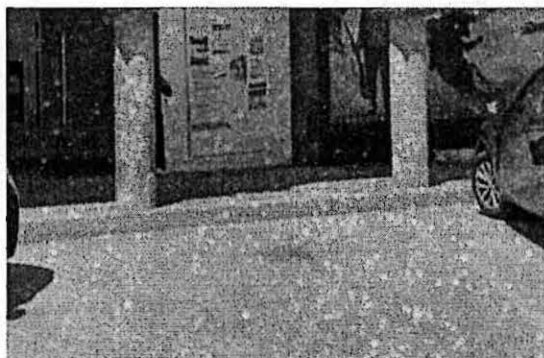

2.- Contla de Juan Cuamatzi (DIF)

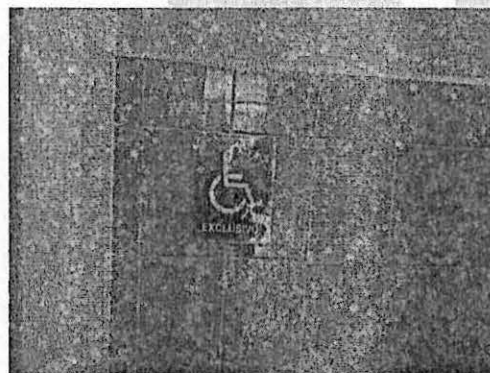

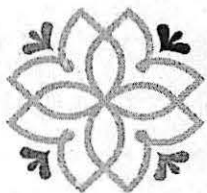

DIF
ESTATAL TLAXCALA

**DEPARTAMENTO DE ATENCIÓN
A PERSONAS CON DISCAPACIDAD**

PROYECTO:	19-0j. Programa de Inclusión Social y Laboral de las Personas con Discapacidad.
MEDIO DE VERIFICACIÓN:	Concentrado de Supervisiones Realizadas al Plan Integral de Accesibilidad con Evidencia Fotográfica.
ACTIVIDAD:	09A1.- Realizar supervisiones al Plan Integral de Accesibilidad del Estado de Tlaxcala.
FECHA:	Julio-Diciembre 2025

3.- Contla de Juan Cuamatzi (UBR)

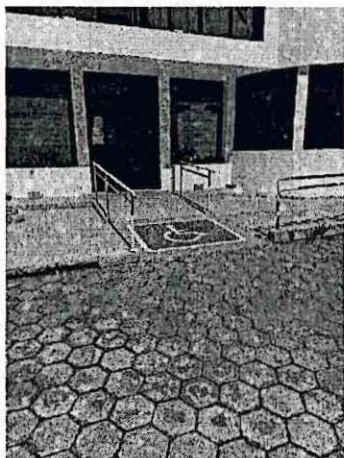

ELABORÓ DRA. KARLA LORENA MEJÍA Valseca  RESPONSABLE DEL PROGRAMA	REVISÓ L.T.F. Y R. JANETH MORALES MENESES  JEFA DE DEPARTAMENTO DE ATENCIÓN A PERSONAS CON DISCAPACIDAD Y RESPONSABLE DEL PROYECTO	Vo.Bo. DRA. ROSALBA REYES ILHUICATZI  DIRECTORA DE ATENCIÓN A LA SALUD Y DISCAPACIDAD
---	--	---



DIF
ESTATAL TLAXCALA

**DEPARTAMENTO DE ATENCIÓN
A PERSONAS CON DISCAPACIDAD**

PROYECTO:	19-0j. Programa de Inclusión Social y Laboral de las Personas con Discapacidad.
MEDIO DE VERIFICACIÓN:	Concentrado de Supervisiones Realizadas al Plan Integral de Accesibilidad con Evidencia Fotográfica.
ACTIVIDAD:	09A1.- Realizar supervisiones al Plan Integral de Accesibilidad del Estado de Tlaxcala.
FECHA:	Julio-Diciembre 2025

4.- Tetlatlahuca (UBR)



5.- Tetlatlahuca (DIF)



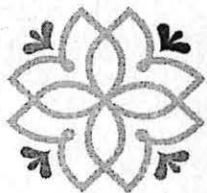

DIF
ESTATAL TLAXCALA

**DEPARTAMENTO DE ATENCIÓN
A PERSONAS CON DISCAPACIDAD**

PROYECTO:	19-0j. Programa de Inclusión Social y Laboral de las Personas con Discapacidad.
MEDIO DE VERIFICACIÓN:	Concentrado de Supervisiones Realizadas al Plan Integral de Accesibilidad con Evidencia Fotográfica.
ACTIVIDAD:	09A1.- Realizar supervisiones al Plan Integral de Accesibilidad del Estado de Tlaxcala.
FECHA:	Julio-Diciembre 2025

6.- Tetlatlahuca (Presidencia municipal)



ELABORÓ DRA. KARLA LORENA MEJÍA Valseca  RESPONSABLE DEL PROGRAMA	REVISÓ L.T.F. Y R. JANETH MORALES MENESES  JEFA DE DEPARTAMENTO DE ATENCIÓN A PERSONAS CON DISCAPACIDAD Y RESPONSABLE DEL PROYECTO	Vo.Bo. DRA. ROSALBA REYES ILHUICATZI  DIRECTORA DE ATENCIÓN A LA SALUD Y DISCAPACIDAD
---	--	---

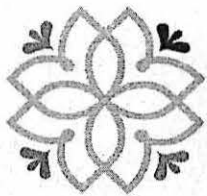

DIF
ESTATAL TLAXCALA

**DEPARTAMENTO DE ATENCIÓN
A PERSONAS CON DISCAPACIDAD**

PROYECTO:	19-0J. Programa de Inclusión Social y Laboral de las Personas con Discapacidad.
MEDIO DE VERIFICACIÓN:	Concentrado de Supervisiones Realizadas al Plan Integral de Accesibilidad con Evidencia Fotográfica.
ACTIVIDAD:	09A1.- Realizar supervisiones al Plan Integral de Accesibilidad del Estado de Tlaxcala.
FECHA:	Julio-Diciembre 2025

7.- Apetatitlán de Antonio Carvajal (Casa de hospitales)

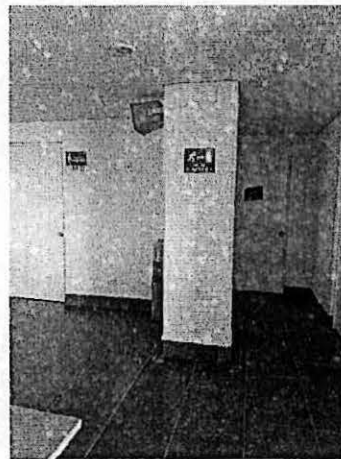

8.- Apetatitlán de Antonio Carvajal (UBR)



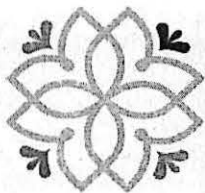



DIF
ESTATAL TLAXCALA

**DEPARTAMENTO DE ATENCIÓN
A PERSONAS CON DISCAPACIDAD**

PROYECTO:	19-0J. Programa de Inclusión Social y Laboral de las Personas con Discapacidad.
MEDIO DE VERIFICACIÓN:	Concentrado de Supervisiones Realizadas al Plan Integral de Accesibilidad con Evidencia Fotográfica.
ACTIVIDAD:	09A1.- Realizar supervisiones al Plan Integral de Accesibilidad del Estado de Tlaxcala.
FECHA:	Julio-Diciembre 2025

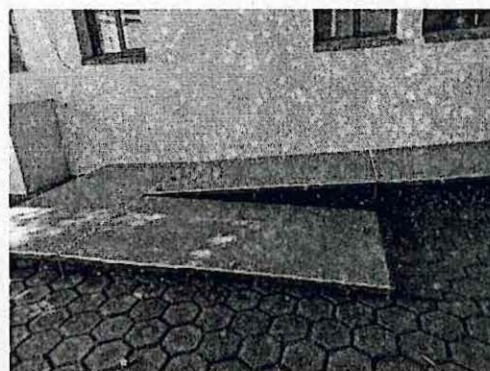
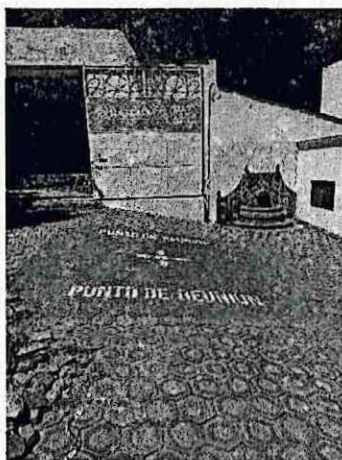
9.- Apetatitlán de Antonio Carvajal (SIA)



ELABORÓ DRA. KARLA LORENA MEJÍA Valseca  RESPONSABLE DEL PROGRAMA	REVISÓ L.T.F. Y R. JANETH MORALES MENESES  JEFA DE DEPARTAMENTO DE ATENCIÓN A PERSONAS CON DISCAPACIDAD Y RESPONSABLE DEL PROYECTO	Vo.Bo. DRA. ROSALBA REYES ILHUICATZI  DIRECTORA DE ATENCIÓN A LA SALUD Y DISCAPACIDAD
---	--	---

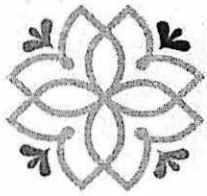

DIF
ESTATAL TLAXCALA

**DEPARTAMENTO DE ATENCIÓN
A PERSONAS CON DISCAPACIDAD**

PROYECTO:	19-0j. Programa de Inclusión Social y Laboral de las Personas con Discapacidad.
MEDIO DE VERIFICACIÓN:	Concentrado de Supervisiones Realizadas al Plan Integral de Accesibilidad con Evidencia Fotográfica.
ACTIVIDAD:	09A1.- Realizar supervisiones al Plan Integral de Accesibilidad del Estado de Tlaxcala.
FECHA:	Julio-Diciembre 2025

10.- Apetatitlán de Antonio Carvajal (SIA/ Desarrollo Rural)

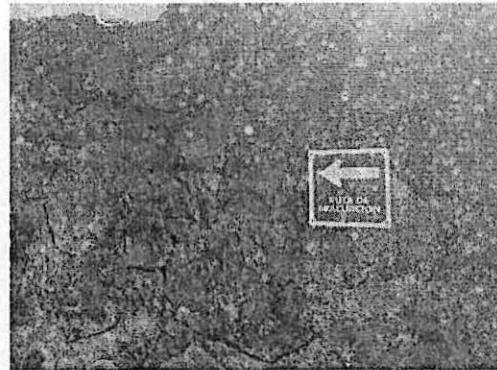

11.- Apetatitlán de Antonio Carvajal (Coordinación general de planeación e inversión)

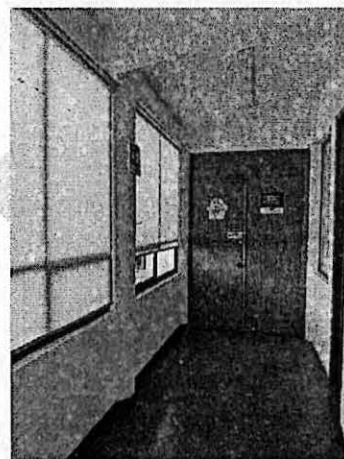

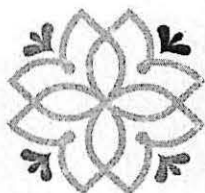





DIF
ESTATAL TLAXCALA

**DEPARTAMENTO DE ATENCIÓN
A PERSONAS CON DISCAPACIDAD**

PROYECTO:	19-0j. Programa de Inclusión Social y Laboral de las Personas con Discapacidad.
MEDIO DE VERIFICACIÓN:	Concentrado de Supervisiones Realizadas al Plan Integral de Accesibilidad con Evidencia Fotográfica.
ACTIVIDAD:	09A1.- Realizar supervisiones al Plan Integral de Accesibilidad del Estado de Tlaxcala.
FECHA:	Julio-Diciembre 2025

12.- Apetatitlán de Antonio Carvajal (Secretaría de anticorrupción y buen gobierno)	
	

ELABORÓ	REVISÓ	Vo.Bo
DRA. KARLA LORENA MEJÍA Valseca	L.T.F. Y R. JANETH MORALES MENESES	DRA. ROSALBA REYES ILHUICATZI
 RESPONSABLE DEL PROGRAMA	 JEFA DE DEPARTAMENTO DE ATENCIÓN A PERSONAS CON DISCAPACIDAD Y RESPONSABLE DEL PROYECTO	 DIRECTORA DE ATENCIÓN A LA SALUD Y DISCAPACIDAD

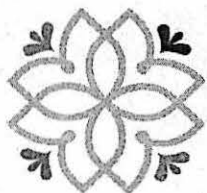

DIF
ESTATAL TLAXCALA

**DEPARTAMENTO DE ATENCIÓN
A PERSONAS CON DISCAPACIDAD**

PROYECTO:	19-0J. Programa de Inclusión Social y Laboral de las Personas con Discapacidad.
MEDIO DE VERIFICACIÓN:	Concentrado de Supervisiones Realizadas al Plan Integral de Accesibilidad con Evidencia Fotográfica.
ACTIVIDAD:	09A1.- Realizar supervisiones al Plan Integral de Accesibilidad del Estado de Tlaxcala.
FECHA:	Julio-Diciembre 2025

13.- Apetatitlán de Antonio Carvajal (Secretaría de trabajo y competitividad)

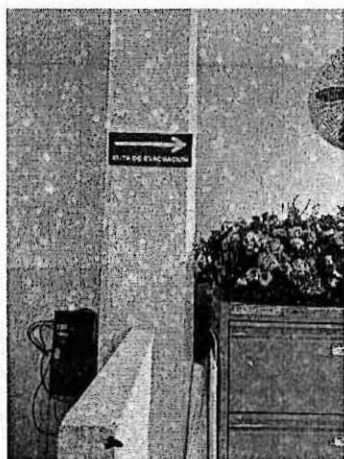

14.- Apetatitlán de Antonio Carvajal (DIF)



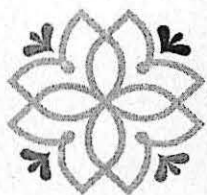





DIF
ESTATAL TLAXCALA

**DEPARTAMENTO DE ATENCIÓN
A PERSONAS CON DISCAPACIDAD**

PROYECTO:	19-0J. Programa de Inclusión Social y Laboral de las Personas con Discapacidad.
MEDIO DE VERIFICACIÓN:	Concentrado de Supervisiones Realizadas al Plan Integral de Accesibilidad con Evidencia Fotográfica.
ACTIVIDAD:	09A1.- Realizar supervisiones al Plan Integral de Accesibilidad del Estado de Tlaxcala.
FECHA:	Julio-Diciembre 2025

15.- Chiautempan (DIF)	
	

ELABORÓ	REVISÓ	Vo.Bo.
DRA. KARLA LORENA MEJÍA Valseca	L.T.F. Y R. JANETH MORALES MENESES	DRA. ROSALBA REYES ILHUICATZI
 RESPONSABLE DEL PROGRAMA	 JEFA DE DEPARTAMENTO DE ATENCIÓN A PERSONAS CON DISCAPACIDAD Y RESPONSABLE DEL PROYECTO	 DIRECTORA DE ATENCIÓN A LA SALUD Y DISCAPACIDAD



DIF
ESTATAL TLAXCALA

**DEPARTAMENTO DE ATENCIÓN
A PERSONAS CON DISCAPACIDAD**

PROYECTO:	19-0J. Programa de Inclusión Social y Laboral de las Personas con Discapacidad.
MEDIO DE VERIFICACIÓN:	Concentrado de Supervisiones Realizadas al Plan Integral de Accesibilidad con Evidencia Fotográfica.
ACTIVIDAD:	09A1.- Realizar supervisiones al Plan Integral de Accesibilidad del Estado de Tlaxcala.
FECHA:	Julio-Diciembre 2025

16.- Chiautempan (UBR)



17.- Chiautempan (INAPAM)



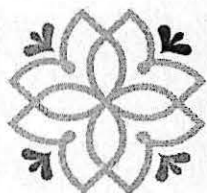





DIF
ESTATAL TLAXCALA

**DEPARTAMENTO DE ATENCIÓN
A PERSONAS CON DISCAPACIDAD**

PROYECTO:	19-0j. Programa de Inclusión Social y Laboral de las Personas con Discapacidad.
MEDIO DE VERIFICACIÓN:	Concentrado de Supervisiones Realizadas al Plan Integral de Accesibilidad con Evidencia Fotográfica.
ACTIVIDAD:	09A1.- Realizar supervisiones al Plan Integral de Accesibilidad del Estado de Tlaxcala.
FECHA:	Julio-Diciembre 2025

18.- Chiautempan (Presidencia Auxiliar)	
	

ELABORÓ	REVISÓ	Vo.Bo.
DRA. KARLA LORENA MEJÍA Valseca	L.T.F. Y R. JANETH MORALES MENESES	DRA. ROSALBA REYES ILHUICATZI
 RESPONSABLE DEL PROGRAMA	 JEFA DE DEPARTAMENTO DE ATENCIÓN A PERSONAS CON DISCAPACIDAD Y RESPONSABLE DEL PROYECTO	 DIRECTORA DE ATENCIÓN A LA SALUD Y DISCAPACIDAD

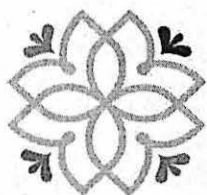

DIF
ESTATAL TLAXCALA

**DEPARTAMENTO DE ATENCIÓN
A PERSONAS CON DISCAPACIDAD**

PROYECTO:	19-0J. Programa de Inclusión Social y Laboral de las Personas con Discapacidad.
MEDIO DE VERIFICACIÓN:	Concentrado de Supervisiones Realizadas al Plan Integral de Accesibilidad con Evidencia Fotográfica.
ACTIVIDAD:	09A1.- Realizar supervisiones al Plan Integral de Accesibilidad del Estado de Tlaxcala.
FECHA:	Julio-Diciembre 2025

19.- Chiautempan (Centro Cultural)



20.- Chiautempan (Presidencia municipal)



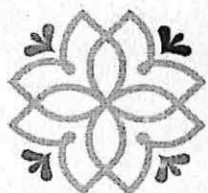

DIF
ESTATAL TLAXCALA

**DEPARTAMENTO DE ATENCIÓN
A PERSONAS CON DISCAPACIDAD**

PROYECTO:	19-0J. Programa de Inclusión Social y Laboral de las Personas con Discapacidad.
MEDIO DE VERIFICACIÓN:	Concentrado de Supervisiones Realizadas al Plan Integral de Accesibilidad con Evidencia Fotográfica.
ACTIVIDAD:	09A1.- Realizar supervisiones al Plan Integral de Accesibilidad del Estado de Tlaxcala.
FECHA:	Julio-Diciembre 2025

21.- Cuaxomulco (Presidencia municipal)

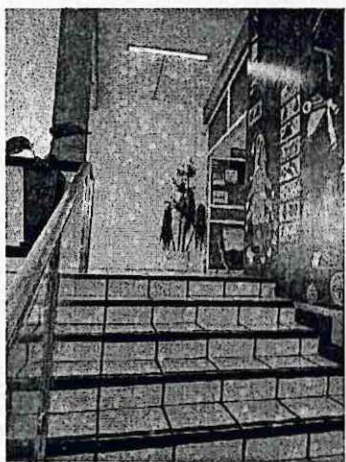

ELABORÓ DRA. KARLA LORENA MEJÍA Valseca  RESPONSABLE DEL PROGRAMA	REVISÓ L.T.F. Y R. JANETH MORALES MENESES  JEFA DE DEPARTAMENTO DE ATENCIÓN A PERSONAS CON DISCAPACIDAD Y RESPONSABLE DEL PROYECTO	Vo.Bo. DRA. ROSALBA REYES ILHUICATZI  DIRECTORA DE ATENCIÓN A LA SALUD Y DISCAPACIDAD
---	--	---

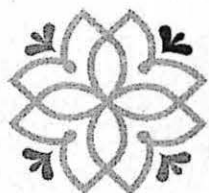

DIF
ESTATAL TLAXCALA

**DEPARTAMENTO DE ATENCIÓN
A PERSONAS CON DISCAPACIDAD**

PROYECTO:	19-0J. Programa de Inclusión Social y Laboral de las Personas con Discapacidad.
MEDIO DE VERIFICACIÓN:	Concentrado de Supervisiones Realizadas al Plan Integral de Accesibilidad con Evidencia Fotográfica.
ACTIVIDAD:	09A1.- Realizar supervisiones al Plan Integral de Accesibilidad del Estado de Tlaxcala.
FECHA:	Julio-Diciembre 2025

22.- Cuaxomulco (DIF municipal)



23.- Cuaxomulco (UBR)



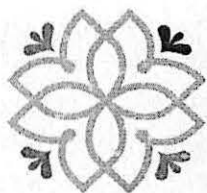



DIF
ESTATAL TLAXCALA

**DEPARTAMENTO DE ATENCIÓN
A PERSONAS CON DISCAPACIDAD**

PROYECTO:	19-0J, Programa de Inclusión Social y Laboral de las Personas con Discapacidad.
MEDIO DE VERIFICACIÓN:	Concentrado de Supervisiones Realizadas al Plan Integral de Accesibilidad con Evidencia Fotográfica.
ACTIVIDAD:	09A1.- Realizar supervisiones al Plan Integral de Accesibilidad del Estado de Tlaxcala.
FECHA:	Julio-Diciembre 2025

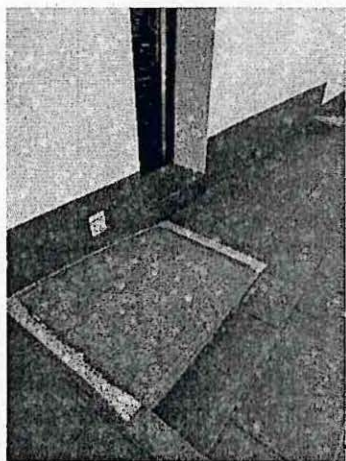
24.- Santa Cruz Tlaxcala (Secretaría de las mujeres)

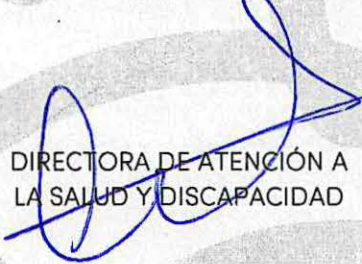

ELABORÓ DRA. KARLA LORENA MEJÍA Valseca  RESPONSABLE DEL PROGRAMA	REVISÓ L.T.F. Y R. JANETH MORALES MENESES  JEFA DE DEPARTAMENTO DE ATENCIÓN A PERSONAS CON DISCAPACIDAD Y RESPONSABLE DEL PROYECTO	Vo.Bo. DRA. ROSALBA REYES ILHUICATZI  DIRECTORA DE ATENCIÓN A LA SALUD Y DISCAPACIDAD
---	--	---

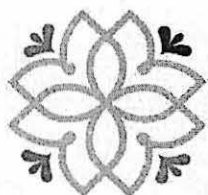

DIF
ESTATAL TLAXCALA

**DEPARTAMENTO DE ATENCIÓN
A PERSONAS CON DISCAPACIDAD**

PROYECTO:	19-0j. Programa de Inclusión Social y Laboral de las Personas con Discapacidad.
MEDIO DE VERIFICACIÓN:	Concentrado de Supervisiones Realizadas al Plan Integral de Accesibilidad con Evidencia Fotográfica.
ACTIVIDAD:	09A1.- Realizar supervisiones al Plan Integral de Accesibilidad del Estado de Tlaxcala.
FECHA:	Julio-Diciembre 2025

25.- Santa Cruz Tlaxcala (Casa del abuelo)



26.- Santa Cruz Tlaxcala (UBR)



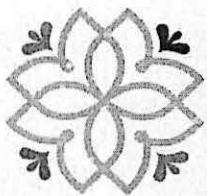



DIF
ESTATAL TLAXCALA

**DEPARTAMENTO DE ATENCIÓN
A PERSONAS CON DISCAPACIDAD**

PROYECTO:	19-0j. Programa de Inclusión Social y Laboral de las Personas con Discapacidad.
MEDIO DE VERIFICACIÓN:	Concentrado de Supervisiones Realizadas al Plan Integral de Accesibilidad con Evidencia Fotográfica.
ACTIVIDAD:	09A1.- Realizar supervisiones al Plan Integral de Accesibilidad del Estado de Tlaxcala.
FECHA:	Julio-Diciembre 2025

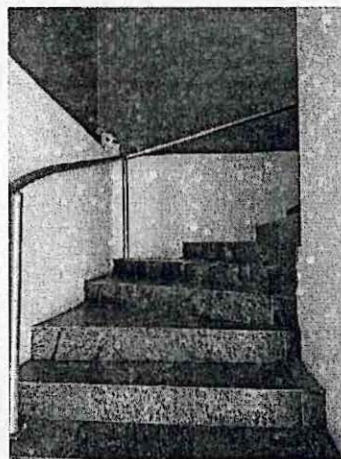
27.- Santa Cruz Tlaxcala (Presidencia de comunidad)

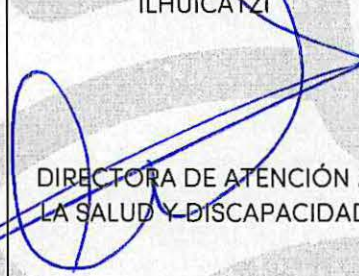

ELABORÓ DRA. KARLA LORENA MEJÍA Valseca  RESPONSABLE DEL PROGRAMA	REVISÓ L.T.F. Y R. JANETH MORALES MENESES  JEFA DE DEPARTAMENTO DE ATENCIÓN A PERSONAS CON DISCAPACIDAD Y RESPONSABLE DEL PROYECTO	Vo.Bo. DRA. ROSALBA REYES ILHUICATZI  DIRECTORA DE ATENCIÓN A LA SALUD Y DISCAPACIDAD
---	--	---

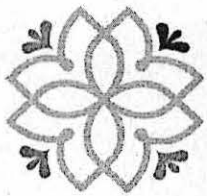

DIF
ESTATAL TLAXCALA

**DEPARTAMENTO DE ATENCIÓN
A PERSONAS CON DISCAPACIDAD**

PROYECTO:	19-0j. Programa de Inclusión Social y Laboral de las Personas con Discapacidad.
MEDIO DE VERIFICACIÓN:	Concentrado de Supervisiones Realizadas al Plan Integral de Accesibilidad con Evidencia Fotográfica.
ACTIVIDAD:	09A1.- Realizar supervisiones al Plan Integral de Accesibilidad del Estado de Tlaxcala.
FECHA:	Julio-Diciembre 2025

28.- Amaxac de Guerrero (Presidencia municipal)



29.- Amaxac de Guerrero (DIF Municipal)



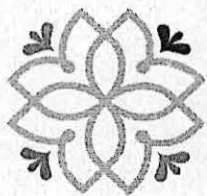



DIF
ESTATAL TLAXCALA

**DEPARTAMENTO DE ATENCIÓN
A PERSONAS CON DISCAPACIDAD**

PROYECTO:	19-0j. Programa de Inclusión Social y Laboral de las Personas con Discapacidad.
MEDIO DE VERIFICACIÓN:	Concentrado de Supervisiones Realizadas al Plan Integral de Accesibilidad con Evidencia Fotográfica.
ACTIVIDAD:	09A1.- Realizar supervisiones al Plan Integral de Accesibilidad del Estado de Tlaxcala.
FECHA:	Julio-Diciembre 2025

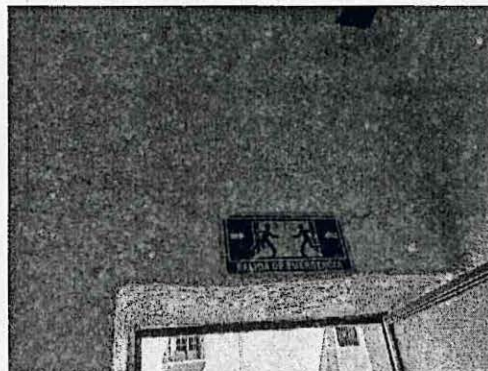
30.- Apetatitlán de Antonio Carvajal (Presidencia municipal)

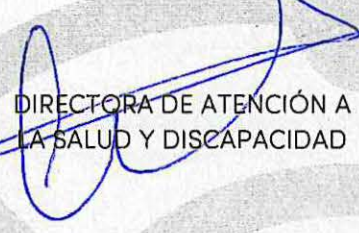

ELABORÓ DRA. KARLA LORENA MEJÍA Valseca  RESPONSABLE DEL PROGRAMA	REVISÓ L.T.F. Y R. JANETH MORALES MENESES  JEFA DE DEPARTAMENTO DE ATENCIÓN A PERSONAS CON DISCAPACIDAD Y RESPONSABLE DEL PROYECTO	Vo.Bo. DRA. ROSALBA REYES ILHUICATZI  DIRECTORA DE ATENCIÓN A LA SALUD Y DISCAPACIDAD
---	--	---