



DIF
ESTATAL TLAXCALA

DEPARTAMENTO DE ATENCIÓN
A PERSONAS CON DISCAPACIDAD

Proyecto:

17-0H.-REHABILITACIÓN INTEGRAL A PERSONAS CON DISCAPACIDAD TEMPORAL Y
PERMANENTE.

Indicador:

10A1.- Brindar sesiones de rehabilitación a domicilio a personas con discapacidad
temporal o permanente en el Estado de Tlaxcala.

Medio de Verificación:

Concentrado de sesiones a domicilio brindadas a personas con discapacidad y
evidencia fotográfica.

Ubicación Física:

Librero número 3, número de inventario 5111000109-8 color café, fila número 3 en
oficina de jefatura de departamento.

Responsable del proyecto

LTFYR Janeth Morales Meneses

Jefa de Departamento de Atención a
Personas con Discapacidad

Vo. Bo.

Dra. Rosalba Reyes Ilhuicatzli

Directora de Atención a la Salud y
Discapacidad

DICIEMBRE 2025





DIF

ESTATAL TLAXCALA

DEPARTAMENTO DE ATENCIÓN A PERSONAS CON DISCAPACIDAD

PROYECTO:	17-OH.-Rehabilitación integral a personas con discapacidad temporal y permanente
ACTIVIDAD:	10 A1.- Brindar sesiones de rehabilitación a domicilio a personas con discapacidad temporal o permanente en el Estado de Tlaxcala.
MEDIO DE VERIFICACIÓN:	Concentrado de sesiones a domicilio brindadas a personas con discapacidad y evidencia fotográfica.
FECHA:	Julio-Diciembre 2025

SESIONES DE TERAPIA FÍSICA BRINDADAS A DOMICILIO						
MUNICIPIO	LOCALIDAD	HOMBRES	MUJERES	TOTAL DE PACIENTES	NÚMERO DE SESIONES	TOTAL DE SESIONES
La Magdalena Tlaltelulco	La Magdalena Tlaltelulco	11	12	23	201	201
San Damián Texoloc	San Damián Texoloc	5	11	16	143	161
	Luis Echeverría	1	1	2	18	
Santa Isabel Xiloxotla	Santa Isabel Xiloxotla	3	7	10	89	89
Papalotla de Xicohténcatl	Papalotla	6	5	11	96	152
	San Marcos Contla	3	3	6	47	
	Panzacola	1	0	1	9	
Tlaxcala	San Diego Metepec	1	0	1	9	30
	San Hipólito Chimalpa	0	1	1	8	
	Tlaxcala de Xicohténcatl	1	1	2	13	
Chiautempan	Santa Ana Chiautempan	0	1	1	8	8
Santa Cruz Tlaxcala	San Miguel Contla	1	0	1	9	9
Total		33	42	75	650	650

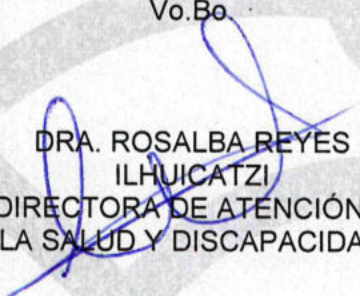
ELABORÓ	REVISÓ	Vo.Bo.
		
LFT JESICA AIDEE DE LUCIO MARQUEZ RESPONSABLE DEL PROGRAMA	LTFYR JANETH MORALES MENESES JEFA DEL DEPARTAMENTO DE ATENCIÓN A PERSONAS CON DISCAPACIDAD Y RESPONSABLE DEL PROYECTO	DRA. ROSALBA REYES ILHUICATZI DIRECTORA DE ATENCIÓN A LA SALUD Y DISCAPACIDAD



DIF

ESTATAL TLAXCALA

DEPARTAMENTO DE ATENCIÓN A PERSONAS CON DISCAPACIDAD

PROYECTO:	17-OH.-Rehabilitación integral a personas con discapacidad temporal y permanente
ACTIVIDAD:	10 A1.- Brindar sesiones de rehabilitación a domicilio a personas con discapacidad temporal o permanente en el Estado de Tlaxcala.
MEDIO DE VERIFICACIÓN:	Concentrado de sesiones a domicilio brindadas a personas con discapacidad y evidencia fotográfica.
FECHA:	Julio-Diciembre 2025

Evidencias Fotográficas del Municipio de La Magdalena Tlaltelulco

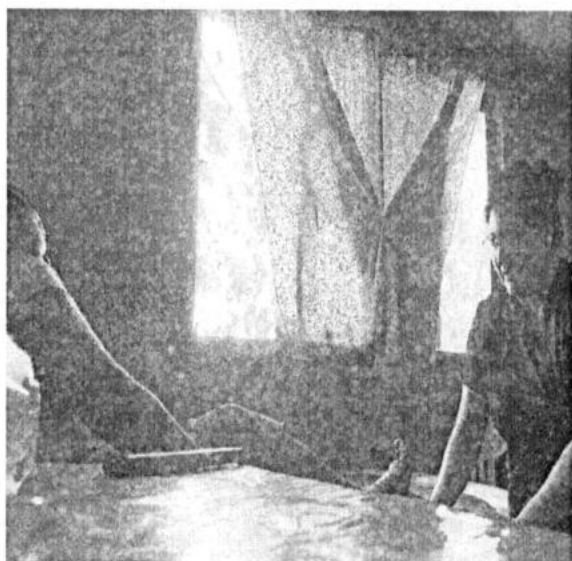
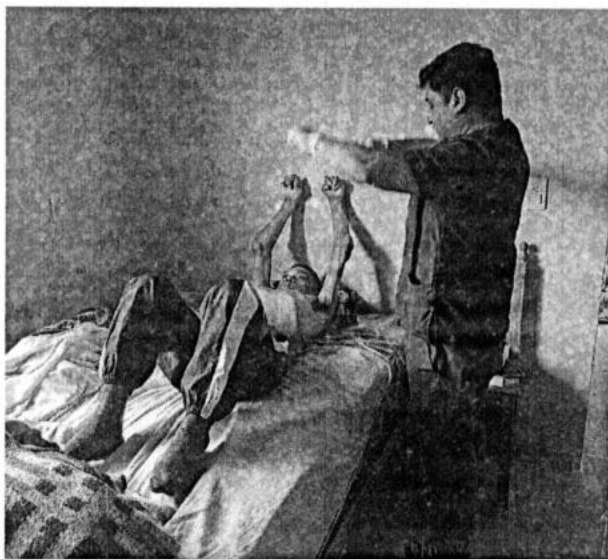



DIF

ESTATAL TLAXCALA

DEPARTAMENTO DE ATENCIÓN A PERSONAS CON DISCAPACIDAD

PROYECTO:	17-OH.-Rehabilitación integral a personas con discapacidad temporal y permanente
ACTIVIDAD:	10 A1.- Brindar sesiones de rehabilitación a domicilio a personas con discapacidad temporal o permanente en el Estado de Tlaxcala.
MEDIO DE VERIFICACIÓN:	Concentrado de sesiones a domicilio brindadas a personas con discapacidad y evidencia fotográfica.
FECHA:	Julio-Diciembre 2025

Evidencias Fotográficas del Municipio de San Damián Texoloc



ELABORÓ

LFT. JESICA AIDEE DE
LUCIO MARQUEZ
RESPONSABLE DEL
PROGRAMA

REVISÓ

LTFYR JANETH MORALES MENESES
JEFA DEL DEPARTAMENTO DE
ATENCIÓN A PERSONAS CON
DISCAPACIDAD Y RESPONSABLE
DEL PROYECTO

Vo.Bo.

DRA. ROSALBA REYES
ILHUICATZÍ
DIRECTORA DE ATENCIÓN A LA
SALUD Y DISCAPACIDAD



DIF

ESTATAL TLAXCALA

DEPARTAMENTO DE ATENCIÓN A PERSONAS CON DISCAPACIDAD

PROYECTO:	17-OH.-Rehabilitación integral a personas con discapacidad temporal y permanente
ACTIVIDAD:	10 A1.- Brindar sesiones de rehabilitación a domicilio a personas con discapacidad temporal o permanente en el Estado de Tlaxcala.
MEDIO DE VERIFICACIÓN:	Concentrado de sesiones a domicilio brindadas a personas con discapacidad y evidencia fotográfica.
FECHA:	Julio-Diciembre 2025

Evidencias Fotográficas del Municipio de Santa Isabel Xiloxotla

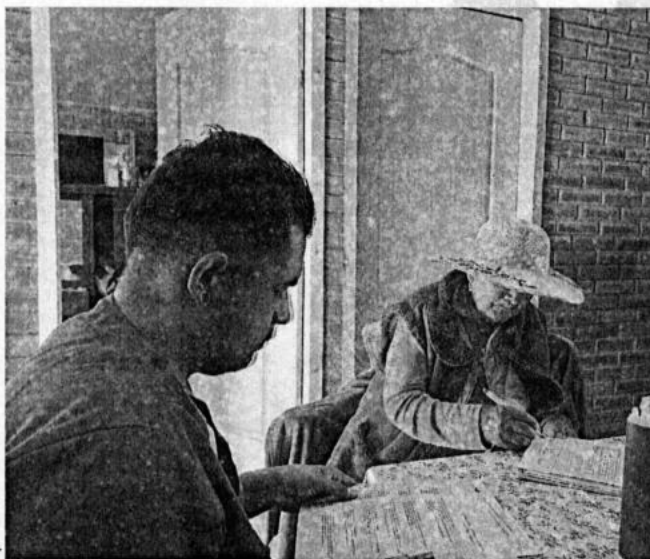



DIF

ESTATAL TLAXCALA

DEPARTAMENTO DE ATENCIÓN A PERSONAS CON DISCAPACIDAD

PROYECTO:	17-OH.-Rehabilitación integral a personas con discapacidad temporal y permanente
ACTIVIDAD:	10 A1.- Brindar sesiones de rehabilitación a domicilio a personas con discapacidad temporal o permanente en el Estado de Tlaxcala.
MEDIO DE VERIFICACIÓN:	Concentrado de sesiones a domicilio brindadas a personas con discapacidad y evidencia fotográfica.
FECHA:	Julio-Diciembre 2025

Evidencias Fotográficas del Municipio de Papalotla de Xicohténcatl



ELABORÓ

LFT. JESICA AIDEE DE
LUCIO MARQUEZ
RESPONSABLE DEL
PROGRAMA

REVISÓ

LTFYR JANETH MORALES MENESES
JEFA DEL DEPARTAMENTO DE
ATENCIÓN A PERSONAS CON
DISCAPACIDAD Y RESPONSABLE
DEL PROYECTO

Vo.Bo.

DRA. ROSALBA REYES
ILHUICATZI
DIRECTORA DE ATENCIÓN A LA
SALUD Y DISCAPACIDAD



DIF

ESTATAL TLAXCALA

DEPARTAMENTO DE ATENCIÓN A PERSONAS CON DISCAPACIDAD

PROYECTO:	17-OH.-Rehabilitación integral a personas con discapacidad temporal y permanente
ACTIVIDAD:	10 A1.- Brindar sesiones de rehabilitación a domicilio a personas con discapacidad temporal o permanente en el Estado de Tlaxcala.
MEDIO DE VERIFICACIÓN:	Concentrado de sesiones a domicilio brindadas a personas con discapacidad y evidencia fotográfica.
FECHA:	Julio-Diciembre 2025

Evidencias Fotográficas del Municipio de Tlaxcala

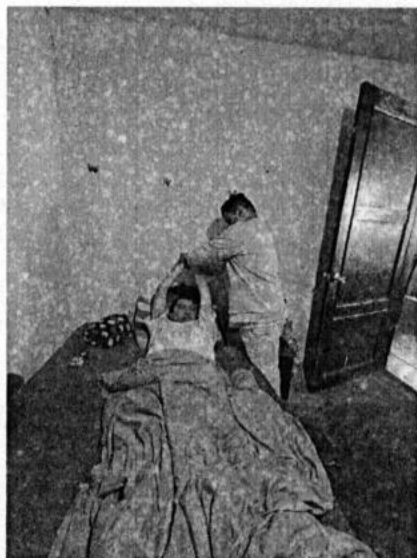

Evidencias Fotográficas del Municipio de Chiautempan





DIF

ESTATAL TLAXCALA

DEPARTAMENTO DE ATENCIÓN A PERSONAS CON DISCAPACIDAD

PROYECTO:	17-OH.-Rehabilitación integral a personas con discapacidad temporal y permanente
ACTIVIDAD:	10 A1.- Brindar sesiones de rehabilitación a domicilio a personas con discapacidad temporal o permanente en el Estado de Tlaxcala.
MEDIO DE VERIFICACIÓN:	Concentrado de sesiones a domicilio brindadas a personas con discapacidad y evidencia fotográfica.
FECHA:	Julio-Diciembre 2025

Evidencias Fotográficas del Municipio de Santa Cruz Tlaxcala



ELABORÓ

LFT. JESICA AIDEE DE
LUCIO MARQUEZ
RESPONSABLE DEL
PROGRAMA

REVISÓ

LTFYR JANETH MORALES MENESES
JEFA DEL DEPARTAMENTO DE
ATENCIÓN A PERSONAS CON
DISCAPACIDAD Y RESPONSABLE
DEL PROYECTO

Vo.Bo.

DRA. ROSALBA REYES
ILHUICATZI
DIRECTORA DE ATENCIÓN A LA
SALUD Y DISCAPACIDAD