



DIF
ESTATAL TLAXCALA

DEPARTAMENTO DE ASISTENCIA
ALIMENTARIA Y NUTRICIÓN

Proyecto:

153-49.- ESTRATEGIA ALIMENTARIA PARA UN ESTADO DE
TLAXCALA SIN HAMBRE FAM-AS.

Indicador:

10A1.- Realizar visitas de supervisión en la operatividad del
programa alimentación escolar.

Medio de Verificación:

Concentrado de visitas de supervisión durante la entrega alimentación escolar.

Ubicación Física:

Oficina de Alimentación Escolar modalidad frio



Lic. Luis Manuel Álvarez Tuxpan.

Jefe de Departamento de Asistencia
Alimentaria y Nutrición



Mtra. María Norma Sarmiento Bahena

Directora de Atención a Grupos Prioritarios

NOVIEMBRE 2024

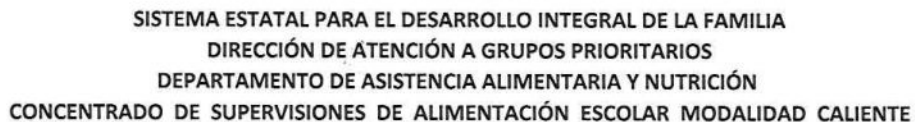

MES QUE REPORTA: NOVIEMBRE 2024

CLAVE DEL MUNICIPIO	NOMBRE DEL MUNICIPIO	NO. DE SUPERVISIONES REALIZADAS	NO. BENEFICIARIOS
003	ATLANGATEPEC	5	484
007	EL CARMEN TEQUEXQUITLA	8	815
013	HUAMANTLA	2	161
034	TLAXCO	2	190
	TOTAL	17	1650

ELABORÓ
LIC. LUIS MANUEL ÁLVAREZ TUXPAN
JEFE DEL DEPARTAMENTO DE ASISTENCIA ALIMENTARIA
Y NUTRICIÓN

AUTORIZÓ
MTRA. MARIA NORMA SARMIENTO BAHENA
DIRECTORA DE ATENCIÓN A GRUPOS PRIORITARIOS



SISTEMA ESTATAL PARA EL DESARROLLO INTEGRAL DE LA FAMILIA TLAXCALA
DIRECCIÓN DE ATENCIÓN A GRUPOS PRIORITARIOS
DEPARTAMENTO DE ASISTENCIA ALIMENTARIA Y NUTRICIÓN
PROGRAMA DE ALIMENTACIÓN ESCOLAR MODALIDAD CALIENTE
SUPERVISIÓN Y SEGUIMIENTO

FECHA: 05/Nov/2024

NOMBRE DE LA ESCUELA: Miguel Hidalgo CLAVE: 29EPRO062N
NOMBRE DEL COMEDOR: Lupita TURNO: M PROM. DE BENEFICIARIOS: 150
MUNICIPIO: Atlangatepec LOCALIDAD: Zumpango
MATRÍCULA TOTAL: DESPENSAS ENTREGADAS: 8 COSTO DEL DESAYUNO: \$12

ASPECTOS A SUPERVISAR	CONCEPTO	RESPUESTA	
		SI	NO
NORMATIVIDAD	CUENTA CON SU PADRON DE BENEFICIARIOS	/	
	CUENTAN Y CONOCEN EL REGLAMENTO DEL PROGRAMA AEMC	/	
	CUENTA CON INVENTARIO DE AEMC	/	
	CUENTAN Y UTILIZAN EL RECETARIO DE MENÚS CICLICOS	/	
ALMACENAMIENTO DE ALIMENTOS	CUENTA CON ESTANTES O VITRINA PARA ALMACENAR LA DESPENSA	/	
	UTILIZAN EL METODO DE PRIMERAS ENTRADAS PRIMERAS SALIDAS EN EL ALMACENAJE DE LA DESPENSA	/	
	VERIFICAN LA CADUCIDAD DE LOS INSUMOS	/	
	VERIFICAN QUE LOS INSUMOS CUMPLAN CON LOS CRITERIOS DE ETIQUETADO	/	
SEGURIDAD	EL DESAYUNADOR CUENTA EXTINTOR Y SEÑALAMIENTOS DE EMERGENCIA	/	
	CUENTA CON SEÑALIZACION DE RUTAS DE EVACUACIÓN	/	
	CUENTA CON SEÑALIZACION DE NO GRITO, NO CORRO, NO EMPUJO		/
	CUENTA CON SEÑALIZACION DE SALIDAS DE EMERGENCIA		/
CONDICIONES FISICAS DEL DESAYUNADOR Y MOBILIARIO	INSTALACION DE GAS SON ADECUADAS	/	
	PINTURA EN PAREDES Y TECHO SE ENCUENTRAN EN BUENAS CONDICIONES	/	
	LA VENTILACION ES ADECUADA	/	
	EL PISO SE ENCUENTRA EN BUENAS CONDICIONES	/	
	LA INSTALACION ELECTRICA SE ENCUENTRA EN BUENAS CONDICIONES	/	
	LAS MESAS Y SILLAS SE ENCUENTRAN EN BUEN ESTADO	/	
	LOS UTENSILIOS DE COCINA EN GENERAL ESTA EN BUEN ESTADO	/	
HIGIENE PERSONAL Y DEL COMEDOR	LAS CONDICIONES DEL REFRIGERADOR, PARRILLA SE ENCUENTRA EN BUENAS CONDICIONES	/	
	CUBREBOCAS	/	
	ADECUADA	/	
	LAS MANEJADORAS DE ALIMENTOS TIENEN UÑAS CORTAS, SIN ESMALTE Y MANOS LIBRE DE JOYERIA,	/	
	LAS MANEJADORAS DE ALIMENTOS REALIZAN LA LIMPIEZA EN GENERAL DEL DESAYUNADOR DE MANERA DIARIA	/	
COMEDOR	REALIZAN LIMPIEZA EXHAUSTIVA DEL COMEDOR DE VIDRIOS, PISO, CORTINAS, ETC. DE MANERA SEMANAL	/	
	DENTRO DEL COMEDOR SE EXPENDEN OTROS PRODUCTOS		/
	SE COLOCA DE MANERA DIARIA EL MENU, DE ACUERDO A LOS MENUS CICLICOS		/
	REALIZA FONDO DE AHORRO DEL 10%	/	
	REALIZAN EL REGISTRO DE INGRESOS DE MANERA DIARIA	/	
	REALIZAN EL REGISTRO DE GASTOS (COMPRAS) DE MANERA DIARIA	/	
	RECIBE LA DESPENSA DE MANERA COMPLETA Y GRATUITA	/	

ACUERDOS Y COMPROMISOS:

1

2

3

Hortencia Calva Ullas
PRESIDENTA DEL DESAYUNADOR

S.E.P.S.



Irma Vázquez
DIRECTIVO ESCOLAR

Esc. Prim. Miguel Hidalgo
Clave: 29EPRO062N
Zona: 13 Sector: 03
Zumpango, Tlax.

Eva...
SUPERVISOR SED TLAXCALA

C. Maria Eufrosia Galindo
SIST. MUNICIPAL DIF

Atlangatepec
H. Ayuntamiento 2021-2023
SMDIF



DIF
ESTATAL TLAXCALA

DEPARTAMENTO DE ASISTENCIA
ALIMENTARIA Y NUTRICIÓN

PRIM. MIGUEL HIDALGO LOCALIDAD: ZUMPANGO MUNICIPIO: ATLANGATEPEC





SISTEMA ESTATAL PARA EL DESARROLLO INTEGRAL DE LA FAMILIA TLAXCALA
DIRECCIÓN DE ATENCIÓN A GRUPOS PRIORITARIOS
DEPARTAMENTO DE ASISTENCIA ALIMENTARIA Y NUTRICIÓN
PROGRAMA DE ALIMENTACIÓN ESCOLAR MODALIDAD CALIENTE
SUPERVISIÓN Y SEGUIMIENTO

FECHA: 09/ Nov/ 2024

NOMBRE DE LA ESCUELA: Adolfo Lopez Mateos CLAVE: 29EPR0053F
NOMBRE DEL COMEDOR: Santa Clara TURNO: M PROM. DE BENEFICIARIOS: 57
MUNICIPIO: Atlangatepec LOCALIDAD: Santa Clara Ozumba
MATRÍCULA TOTAL: _____ DESPENSAS ENTREGADAS: 3 COSTO DEL DESAYUNO: \$12

ASPECTOS A SUPERVISAR	CONCEPTO	RESPUESTA	
		SI	NO
NORMATIVIDAD	CUENTA CON SU PADRON DE BENEFICIARIOS	/	
	CUENTAN Y CONOCEN EL REGLAMENTO DEL PROGRAMA AEMC	/	
	CUENTA CON INVENTARIO DE AEMC	/	
	CUENTAN Y UTILIZAN EL RECETARIO DE MENÚS CICLICOS	/	
ALMACENAMIENTO DE ALIMENTOS	CUENTA CON ESTANTES O VITRINA PARA ALMACENAR LA DESPENSA		
	UTILIZAN EL METODO DE PRIMERAS ENTRADAS PRIMERAS SALIDAS EN EL ALMACENAJE DE LA DESPENSA	/	
	VERIFICAN LA CADUCIDAD DE LOS INSUMOS	/	
	VERIFICAN QUE LOS INSUMOS CUMPLAN CON LOS CRITERIOS DE ETIQUETADO	/	
SEGURIDAD	EL DESAYUNADOR CUENTA EXTINTOR Y SEÑALAMIENTOS DE EMERGENCIA	/	
	CUENTA CON SEÑALIZACION DE RUTAS DE EVACUACIÓN		/
	CUENTA CON SEÑALIZACION DE NO GRITO, NO CORRO, NO EMPUJO		/
	CUENTA CON SEÑALIZACION DE SALIDAS DE EMERGENCIA		/
CONDICIONES FISICAS DEL DESAYUNADOR Y MOBILIARIO	INSTALACION DE GAS SON ADECUADAS	/	
	PINTURA EN PAREDES Y TECHO SE ENCUENTRAN EN BUENAS CONDICIONES	/	
	LA VENTILACION ES ADECUADA	/	
	EL PISO SE ENCUENTRA EN BUENAS CONDICIONES	/	
	LA INSTALACION ELECTRICA SE ENCUENTRA EN BUENAS CONDICIONES	/	
	LAS MESAS Y SILLAS SE ENCUENTRAN EN BUEN ESTADO	/	
	LOS UTENSILIOS DE COCINA EN GENERAL ESTA EN BUEN ESTADO	/	
HIGIENE PERSONAL Y DEL COMEDOR	LAS CONDICIONES DEL REFRIGERADOR, PARRILLA SE ENCUENTRA EN BUENAS CONDICIONES	/	
	CUBREBOCAS	/	
	ADECUADA	/	
	LAS MANEJADORAS DE ALIMENTOS TIENEN UÑAS CORTAS, SIN ESMALTE Y MANOS LIBRE DE JOYERIA,	/	
	LAS MANEJADORAS DE ALIMENTOS REALIZAN LA LIMPIEZA EN GENERAL DEL DESAYUNADOR DE MANERA DIARIA	/	
COMEDOR	REALIZAN LIMPIEZA EXHAUSTIVA DEL COMEDOR DE VIDRIOS, PISO, CORTINAS, ETC. DE MANERA SEMANAL	/	
	DENTRO DEL COMEDOR SE EXPENDEN OTROS PRODUCTOS		✓
	SE COLOCA DE MANERA DIARIA EL MENU, DE ACUERDO A LOS MENUS CICLICOS	✓	
	REALIZA FONDO DE AHORRO DEL 10%	✓	
	REALIZAN EL REGISTRO DE INGRESOS DE MANERA DIARIA	✓	
	REALIZAN EL REGISTRO DE GASTOS (COMPRAS) DE MANERA DIARIA	✓	
	RECIBE LA DESPENSA DE MANERA COMPLETA Y GRATUITA	✓	

ACUERDOS Y COMPROMISOS:

- 1
- 2
- 3

Fabiola Herrera
PRESIDENTA DEL DESAYUNADOR

ESC. PRIMARIA
"ADOLFO LOPEZ MATEOS"

Gabriela Guevara
DIRECTIVO ESCOLAR

ESTADOS UNIDOS MEXICANOS
C.C.T. 29EPR0053F
Col. Santa Clara Ozumba

Enrique Galindo
SUPERVISOR ESCOLAR
C. Maria Estrella Galindo C.
SECRET. MUNICIPAL DIF
Atlangatepec
H. Ayuntamiento 2024-2027
SMDIF



DIF
ESTATAL TLAXCALA

DEPARTAMENTO DE ASISTENCIA
ALIMENTARIA Y NUTRICIÓN

PRIM. ADOLFO LOPEZ MATEOS LOCALIDAD: SANTA CLARA OZUMBA MUNICIPIO: ATLANGATEPEC

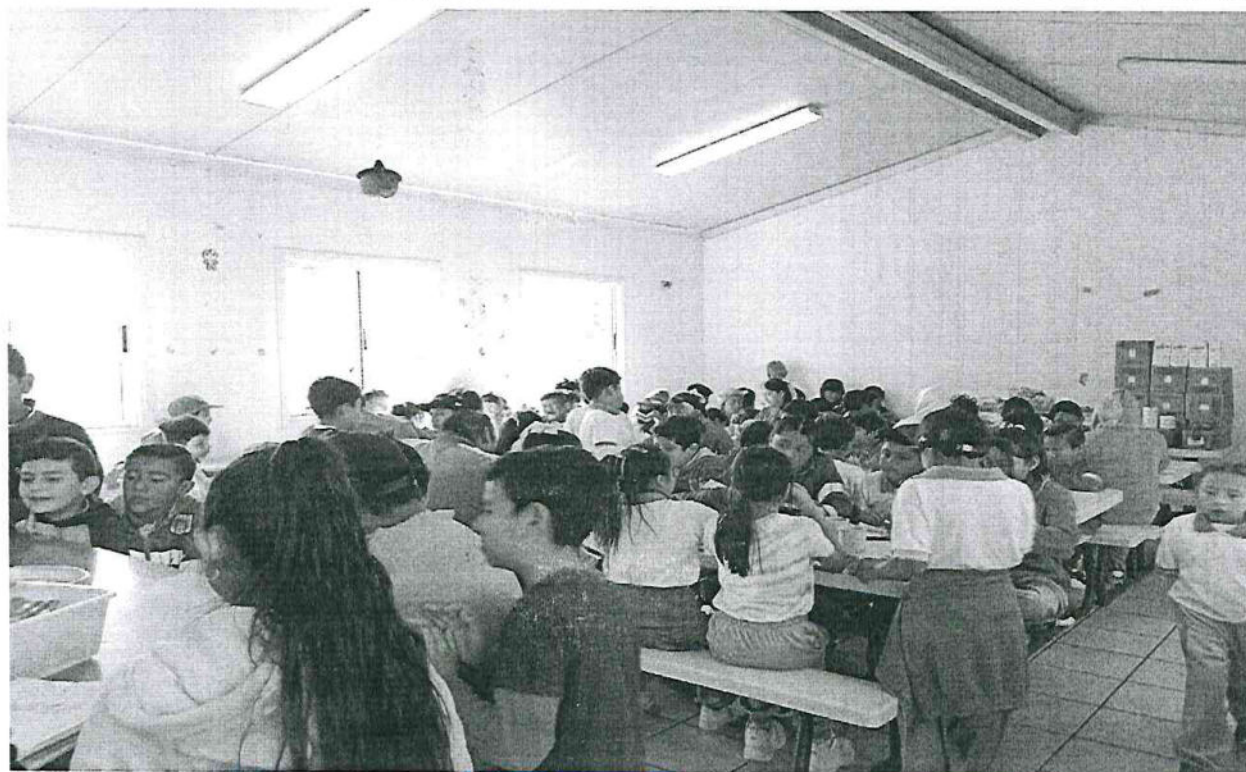
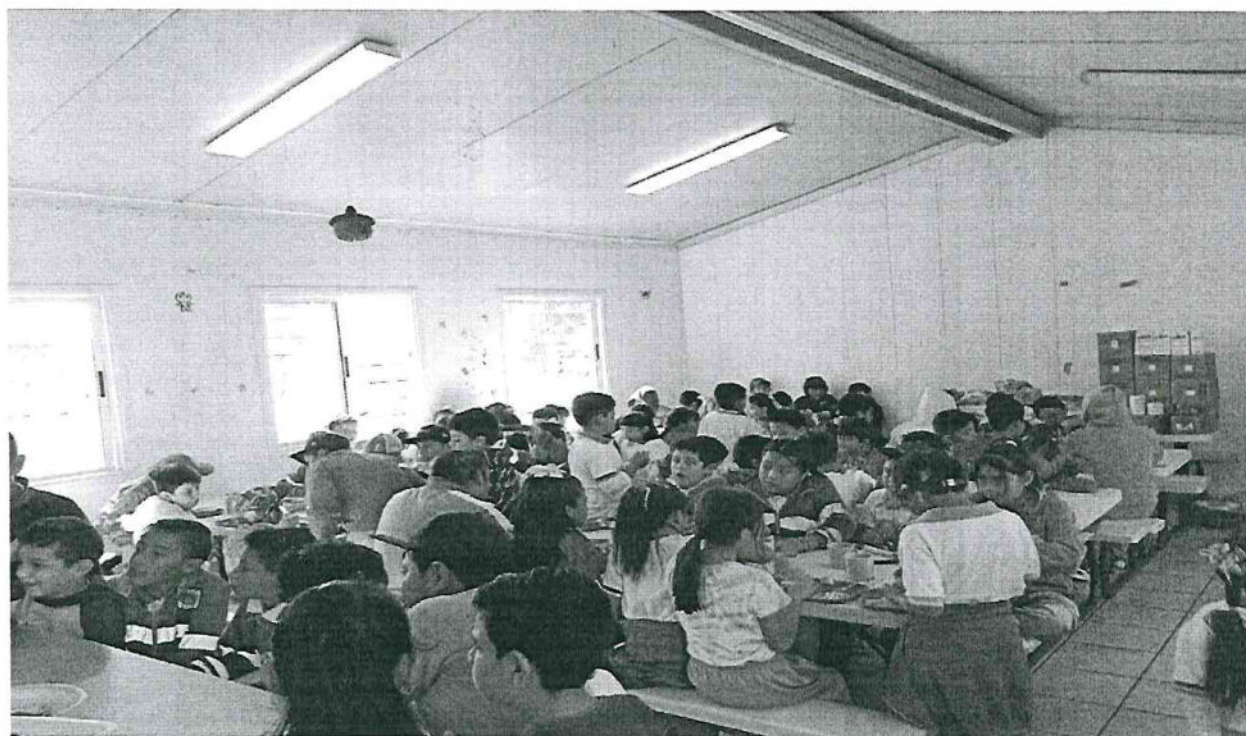



SISTEMA ESTATAL PARA EL DESARROLLO INTEGRAL DE LA FAMILIA TLAXCALA
DIRECCIÓN DE ATENCIÓN A GRUPOS PRIORITARIOS
DEPARTAMENTO DE ASISTENCIA ALIMENTARIA Y NUTRICIÓN
PROGRAMA DE ALIMENTACIÓN ESCOLAR MODALIDAD CALIENTE
SUPERVISIÓN Y SEGUIMIENTO

FECHA: 06/Nov/2024

NOMBRE DE LA ESCUELA: GRAL ANTONIO CARVAJAL CLAVE: 29ETV00106
NOMBRE DEL COMEDOR: LAS VEGAS TURNO: M PROM. DE BENEFICIARIOS: 100
MUNICIPIO: ATLANGATEPEC LOCALIDAD: SAN PEDRO ECATEPEC
MATRÍCULA TOTAL: _____ DESPENSAS ENTREGADAS: 3 COSTO DEL DESAYUNO: \$14

ASPECTOS A SUPERVISAR	CONCEPTO	RESPUESTA	
		SI	NO
NORMATIVIDAD	CUENTA CON SU PADRON DE BENEFICIARIOS	✓	
	CUENTAN Y CONOCEN EL REGLAMENTO DEL PROGRAMA AEMC	✓	
	CUENTA CON INVENTARIO DE AEMC	✓	
	CUENTAN Y UTILIZAN EL RECETARIO DE MENÚS CICLICOS	✓	
ALMACENAMIENTO DE ALIMENTOS	CUENTA CON ESTATES O VITRINA PARA ALMACENAR LA DESPENSA	✓	
	UTILIZAN EL METODO DE PRIMERAS ENTRADAS PRIMERAS SALIDAS EN EL ALMACENAJE DE LA DESPENSA	✓	
	VERIFICAN LA CADUCIDAD DE LOS INSUMOS	✓	
	VERIFICAN QUE LOS INSUMOS CUMPLAN CON LOS CRITERIOS DE ETIQUETADO	✓	
SEGURIDAD	EL DESAYUNADOR CUENTA EXTINTOR Y SEÑALAMIENTOS DE EMERGENCIA	✓	
	CUENTA CON SEÑALIZACION DE RUTAS DE EVACUACIÓN		/
	CUENTA CON SEÑALIZACION DE NO GRITO, NO CORRO, NO EMPUJO		/
	CUENTA CON SEÑALIZACION DE SALIDAS DE EMERGENCIA		/
CONDICIONES FISICAS DEL DESAYUNADOR Y MOBILIARIO	INSTALACION DE GAS SON ADECUADAS	✓	
	PINTURA EN PAREDES Y TECHO SE ENCUENTRAN EN BUENAS CONDICIONES	✓	
	LA VENTILACION ES ADECUADA	✓	
	EL PISO SE ENCUENTRA EN BUENAS CONDICIONES	✓	
	LA INSTALACION ELECTRICA SE ENCUENTRA EN BUENAS CONDICIONES	✓	
	LAS MESAS Y SILLAS SE ENCUENTRAN EN BUEN ESTADO	✓	
HIGIENE PERSONAL Y DEL COMEDOR	LOS UTENSILIOS DE COCINA EN GENERAL ESTA EN BUEN ESTADO	✓	
	LAS CONDICIONES DEL REFRIGERADOR, PARRILLA SE ENCUENTRA EN BUENAS CONDICIONES	✓	
	CUBREBOCAS	✓	
	ADECUADA	✓	
COMEDOR	LAS MANEJADORAS DE ALIMENTOS TIENEN UÑAS CORTAS, SIN ESMALTE Y MANOS LIBRE DE JOYERIA,	✓	
	LAS MANEJADORAS DE ALIMENTOS REALIZAN LA LIMPIEZA EN GENERAL DEL DESAYUNADOR DE MANERA DIARIA	✓	
	REALIZAN LIMPIEZA EXHAUSTIVA DEL COMEDOR DE VIDRIOS, PISO, CORTINAS, ETC. DE MANERA SEMANAL	✓	
	DENTRO DEL COMEDOR SE EXPENDEN OTROS PRODUCTOS		✓
	SE COLOCA DE MANERA DIARIA EL MENU, DE ACUERDO A LOS MENUS CICLICOS		✓
	REALIZA FONDO DE AHORRO DEL 10%	/	
	REALIZAN EL REGISTRO DE INGRESOS DE MANERA DIARIA		✓
	REALIZAN EL REGISTRO DE GASTOS (COMPRAS) DE MANERA DIARIA	/	
	RECIBE LA DESPENSA DE MANERA COMPLETA Y GRATUITA	/	

ACUERDOS Y COMPROMISOS:

1

2

3

Maria Aurora Gonzalez
PRESIDENTA DEL DESAYUNADOR

Aglaeth Lopez Lima
DIRECTIVO ESCOLAR

S. E. P. E.
Direc. de Educ. Básica
Depto. de Telesecundaria
Escuela Telesecundaria
"Gral. Antonio Carvajal"
Clave: 29ETV00106
Ecatepec Mpio. de Atlangatepec

Evangelina C. Leto
SUPERVISOR SEDIF TLAXCALA
C. Maria Eufraasio Belindo C.
SIST. MUNICIPAL DIF
Atlangatepec
H. Ayuntamiento 2024-2027
SMDIF



DIF
ESTATAL TLAXCALA

DEPARTAMENTO DE ASISTENCIA
ALIMENTARIA Y NUTRICIÓN

TEL.SEC. ANTONIO CARVAJAL LOCALIDAD: SAN PEDRO ECATEPEC MUNICIPIO: ATLANGATEPEC

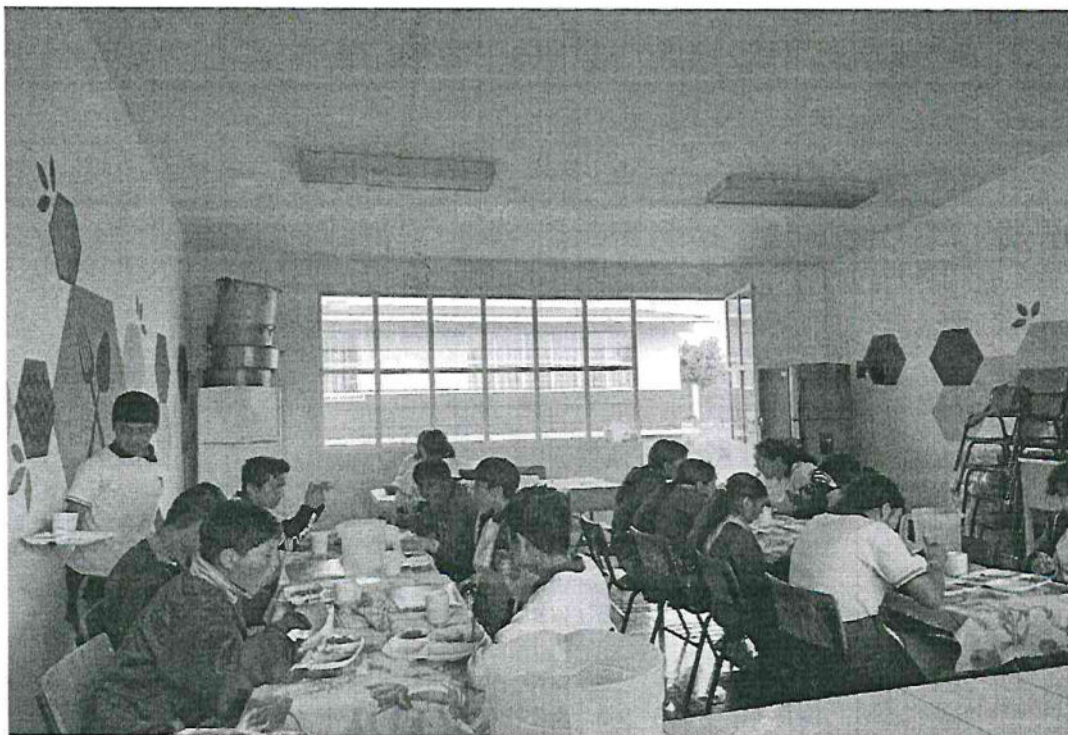



SISTEMA ESTATAL PARA EL DESARROLLO INTEGRAL DE LA FAMILIA TLAXCALA
DIRECCIÓN DE ATENCIÓN A GRUPOS PRIORITARIOS
DEPARTAMENTO DE ASISTENCIA ALIMENTARIA Y NUTRICIÓN
PROGRAMA DE ALIMENTACIÓN ESCOLAR MODALIDAD CALIENTE
SUPERVISIÓN Y SEGUIMIENTO

FECHA: 06/Nov/2024

NOMBRE DE LA ESCUELA: VASCO DE QUIROGA CLAVE: 29DJN0222V
NOMBRE DEL COMEDOR: LOS PESCADITOS TURNO: M PROM. DE BENEFICIARIOS: 42
MUNICIPIO: ATLANGATEPEC LOCALIDAD: ZUMPANGO
MATRÍCULA TOTAL: _____ DESPENSAS ENTREGADAS: 2 COSTO DEL DESAYUNO: \$12.

ASPECTOS A SUPERVISAR	CONCEPTO	RESPUESTA	
		SI	NO
NORMATIVIDAD	CUENTA CON SU PADRON DE BENEFICIARIOS	/	
	CUENTAN Y CONOCEN EL REGLAMENTO DEL PROGRAMA AEMC	/	
	CUENTA CON INVENTARIO DE AEMC	/	
	CUENTAN Y UTILIZAN EL RECETARIO DE MENÚS CICLICOS		
ALMACENAMIENTO DE ALIMENTOS	CUENTA CON ESTATES O VITRINA PARA ALMACENAR LA DESPENSA		
	UTILIZAN EL METODO DE PRIMERAS ENTRADAS PRIMERAS SALIDAS EN EL ALMACENAJE DE LA DESPENSA	/	
	VERIFICAN LA CADUCIDAD DE LOS INSUMOS	/	
	VERIFICAN QUE LOS INSUMOS CUMPLAN CON LOS CRITERIOS DE ETIQUETADO	/	
SEGURIDAD	EL DESAYUNADOR CUENTA EXTINTOR Y SEÑALAMIENTOS DE EMERGENCIA		
	CUENTA CON SEÑALIZACION DE RUTAS DE EVACUACIÓN		/
	CUENTA CON SEÑALIZACION DE NO GRITO, NO CORRO, NO EMPUJO		/
	CUENTA CON SEÑALIZACION DE SALIDAS DE EMERGENCIA		/
CONDICIONES FISICAS DEL DESAYUNADOR Y MOBILIARIO	INSTALACION DE GAS SON ADECUADAS		
	PINTURA EN PAREDES Y TECHO SE ENCUENTRAN EN BUENAS CONDICIONES	/	
	LA VENTILACION ES ADECUADA	/	
	EL PISO SE ENCUENTRA EN BUENAS CONDICIONES	/	
	LA INSTALACION ELECTRICA SE ENCUENTRA EN BUENAS CONDICIONES	/	
	LAS MESAS Y SILLAS SE ENCUENTRAN EN BUEN ESTADO	/	
	LOS UTENSILIOS DE COCINA EN GENERAL ESTA EN BUEN ESTADO	/	
HIGIENE PERSONAL Y DEL COMEDOR	LAS CONDICIONES DEL REFRIGERADOR, PARRILLA SE ENCUENTRA EN BUENAS CONDICIONES	/	
	CUBREBOCAS	/	
	ADECUADA	/	
	LAS MANEJADORAS DE ALIMENTOS TIENEN UÑAS CORTAS, SIN ESMALTE Y MANOS LIBRE DE JOYERIA,	/	
COMEDOR	LAS MANEJADORAS DE ALIMENTOS REALIZAN LA LIMPIEZA EN GENERAL DEL DESAYUNADOR DE MANERA DIARIA	/	
	REALIZAN LIMPIEZA EXHAUSTIVA DEL COMEDOR DE VIDRIOS, PISO, CORTINAS, ETC. DE MANERA SEMANAL		
	DENTRO DEL COMEDOR SE EXPENDEN OTROS PRODUCTOS		/
	SE COLOCA DE MANERA DIARIA EL MENU, DE ACUERDO A LOS MENUS CICLICOS	/	
	REALIZA FONDO DE AHORRO DEL 10%	/	
	REALIZAN EL REGISTRO DE INGRESOS DE MANERA DIARIA	/	
	REALIZAN EL REGISTRO DE GASTOS (COMPRAS) DE MANERA DIARIA	/	
	RECIBE LA DESPENSA DE MANERA COMPLETA Y GRATUITA	/	

ACUERDOS Y COMPROMISOS:

- 1
- 2
- 3

Mario Reyes Mendora
PRESIDENTA DEL DESAYUNADOR



Ivett Pérez "García"
DIRECTIVO ESCOLAR
JARDIN DE NIÑOS "VASCO DE QUIROGA"
29DJN0222V
ZUMPANGO ATL

Evaristo Rodríguez
SUPERVISOR SEDIF TLAXCALA

C. Maria Eufrosia Galindo
SIST. MUNICIPAL DIF



Atlangatepec
H. Ayuntamiento 2024-2027
SMDIF



DIF
ESTATAL TLAXCALA

DEPARTAMENTO DE ASISTENCIA
ALIMENTARIA Y NUTRICIÓN

J.N. VASCO DE QUIROGA LOCALIDAD: ZUMPANGO MUNICIPIO: ATLANGATEPEC





SISTEMA ESTATAL PARA EL DESARROLLO INTEGRAL DE LA FAMILIA TLAXCALA
DIRECCIÓN DE ATENCIÓN A GRUPOS PRIORITARIOS
DEPARTAMENTO DE ASISTENCIA ALIMENTARIA Y NUTRICIÓN
PROGRAMA DE ALIMENTACIÓN ESCOLAR MODALIDAD CALIENTE
SUPERVISIÓN Y SEGUIMIENTO

FECHA: 06/Nov/2024

NOMBRE DE LA ESCUELA: JUSTO SIERRA CLAVE: 29DPR0198B
NOMBRE DEL COMEDOR: PATY TURNO: M PROM. DE BENEFICIARIOS: 135
MUNICIPIO: ATLANGATEPEC LOCALIDAD: SAN PEDRO ECATEPEC
MATRÍCULA TOTAL: _____ DESPENSAS ENTREGADAS: 7 COSTO DEL DESAYUNO: \$12.

ASPECTOS A SUPERVISAR	CONCEPTO	RESPUESTA	
		SI	NO
NORMATIVIDAD	CUENTA CON SU PADRON DE BENEFICIARIOS	/	
	CUENTAN Y CONOCEN EL REGLAMENTO DEL PROGRAMA AEMC	/	
	CUENTA CON INVENTARIO DE AEMC	✓	
	CUENTAN Y UTILIZAN EL RECETARIO DE MENÚS CICLICOS	✓	
ALMACENAMIENTO DE ALIMENTOS	CUENTA CON ESTANTES O VITRINA PARA ALMACENAR LA DESPENSA	/	
	UTILIZAN EL METODO DE PRIMERAS ENTRADAS PRIMERAS SALIDAS EN EL ALMACENAJE DE LA DESPENSA	/	
	VERIFICAN LA CADUCIDAD DE LOS INSUMOS	/	
	VERIFICAN QUE LOS INSUMOS CUMPLAN CON LOS CRITERIOS DE ETIQUETADO	/	
SEGURIDAD	EL DESAYUNADOR CUENTA EXTINTOR Y SEÑALAMIENTOS DE EMERGENCIA	/	
	CUENTA CON SEÑALIZACION DE RUTAS DE EVACUACIÓN		/
	CUENTA CON SEÑALIZACION DE NO GRITO, NO CORRO, NO EMPUJO		/
	CUENTA CON SEÑALIZACION DE SALIDAS DE EMERGENCIA		/
CONDICIONES FISICAS DEL DESAYUNADOR Y MOBILIARIO	INSTALACION DE GAS SON ADECUADAS	/	
	PINTURA EN PAREDES Y TECHO SE ENCUENTRAN EN BUENAS CONDICIONES	/	
	LA VENTILACION ES ADECUADA	/	
	EL PISO SE ENCUENTRA EN BUENAS CONDICIONES	/	
	LA INSTALACION ELECTRICA SE ENCUENTRA EN BUENAS CONDICIONES	/	
	LAS MESAS Y SILLAS SE ENCUENTRAN EN BUEN ESTADO	/	
HIGIENE PERSONAL Y DEL COMEDOR	LOS UTENSILIOS DE COCINA EN GENERAL ESTA EN BUEN ESTADO	/	
	LAS CONDICIONES DEL REFRIGERADOR, PARRILLA SE ENCUENTRA EN BUENAS CONDICIONES	/	
	CUBREBOCAS	/	
	ADECUADA	/	
COMEDOR	LAS MANEJADORAS DE ALIMENTOS TIENEN UÑAS CORTAS, SIN ESMALTE Y MANOS LIBRE DE JOYERIA,	/	
	LAS MANEJADORAS DE ALIMENTOS REALIZAN LA LIMPIEZA EN GENERAL DEL DESAYUNADOR DE MANERA DIARIA	/	
	REALIZAN LIMPIEZA EXHAUSTIVA DEL COMEDOR DE VIDRIOS, PISO, CORTINAS, ETC. DE MANERA SEMANAL	/	
	DENTRO DEL COMEDOR SE EXPENDEN OTROS PRODUCTOS		/
	SE COLOCA DE MANERA DIARIA EL MENU, DE ACUERDO A LOS MENUS CICLICOS	/	
	REALIZA FONDO DE AHORRO DEL 10%	/	
	REALIZAN EL REGISTRO DE INGRESOS DE MANERA DIARIA	/	
	REALIZAN EL REGISTRO DE GASTOS (COMPRAS) DE MANERA DIARIA	/	
	RECIBE LA DESPENSA DE MANERA COMPLETA Y GRATUITA	/	

ACUERDOS Y COMPROMISOS:

- 1
- 2
- 3

PRESIDENTA DEL DESAYUNADOR

Lidia Mariela Cordero Ochoa
DIRECTIVO ESCOLAR



U. S. E. T.
ESC. PRIM. RUR.
"JUSTO SIERRA"
CLAVE: 29DPR0198B
ECATEPEC, TLAX.

Evaristo Cordero
SUPERVISOR SEDIF TLAXCALA

C. Maria Eulalia Galindo
SIST. MUNICIPAL DIF



Atlangatepec
H. Ayuntamiento 2024-2027
SMDF



DIF
ESTATAL TLAXCALA

DEPARTAMENTO DE ASISTENCIA
ALIMENTARIA Y NUTRICIÓN

PRIM. JUSTO SIERRA LOCALIDAD: SAN PEDRO ECATEPEC MUNICIPIO: ATLANGATEPEC





SISTEMA ESTATAL PARA EL DESARROLLO INTEGRAL DE LA FAMILIA TLAXCALA
DIRECCIÓN DE ATENCIÓN A GRUPOS PRIORITARIOS
DEPARTAMENTO DE ASISTENCIA ALIMENTARIA Y NUTRICIÓN
PROGRAMA DE ALIMENTACIÓN ESCOLAR MODALIDAD CALIENTE
SUPERVISIÓN Y SEGUIMIENTO

FECHA: 11/Nov/2024

NOMBRE DE LA ESCUELA: Prim. Justo Sierra CLAVE: _____
NOMBRE DEL COMEDOR: Parrigallena TURNO: M PROM. DE BENEFICIARIOS: 50
MUNICIPIO: Tlaxco LOCALIDAD: Tecomalucan
MATRÍCULA TOTAL: _____ DESPENSAS ENTREGADAS: 3

COSTO DEL DESAYUNO: \$15.00

ASPECTOS A SUPERVISAR	CONCEPTO	RESPUESTA	
		SI	NO
NORMATIVIDAD	CUENTA CON SU PADRON DE BENEFICIARIOS	✓	
	CUENTAN Y CONOCEN EL REGLAMENTO DEL PROGRAMA AEMC	✓	
	CUENTA CON INVENTARIO DE AEMC		
	CUENTAN Y UTILIZAN EL RECETARIO DE MENÚS CICLICOS		
ALMACENAMIENTO DE ALIMENTOS	CUENTA CON ESTANTES O VITRINA PARA ALMACENAR LA DESPENSA	✓	
	UTILIZAN EL METODO DE PRIMERAS ENTRADAS PRIMERAS SALIDAS EN EL ALMACENAJE DE LA DESPENSA		
	VERIFICAN LA CADUCIDAD DE LOS INSUMOS		
	VERIFICAN QUE LOS INSUMOS CUMPLAN CON LOS CRITERIOS DE ETIQUETADO		
SEGURIDAD	EL DESAYUNADOR CUENTA EXTINTOR Y SEÑALAMIENTOS DE EMERGENCIA	✓	
	CUENTA CON SEÑALIZACION DE RUTAS DE EVACUACIÓN	✓	
	CUENTA CON SEÑALIZACION DE NO GRITO, NO CORRO, NO EMPUJO	✓	
	CUENTA CON SEÑALIZACION DE SALIDAS DE EMERGENCIA	✓	
CONDICIONES FISICAS DEL DESAYUNADOR Y MOBILIARIO	INSTALACION DE GAS SON ADECUADAS	✓	
	PINTURA EN PAREDES Y TECHO SE ENCUENTRAN EN BUENAS CONDICIONES	✓	
	LA VENTILACION ES ADECUADA	✓	
	EL PISO SE ENCUENTRA EN BUENAS CONDICIONES	✓	
	LA INSTALACION ELECTRICA SE ENCUENTRA EN BUENAS CONDICIONES		
	LAS MESAS Y SILLAS SE ENCUENTRAN EN BUEN ESTADO	✓	
HIGIENE PERSONAL Y DEL COMEDOR	LOS UTENSILIOS DE COCINA EN GENERAL ESTA EN BUEN ESTADO		
	LAS CONDICIONES DEL REFRIGERADOR, PARRILLA SE ENCUENTRA EN BUENAS CONDICIONES		
	CUBREBOCAS		
	ADECUADA		
COMEDOR	LAS MANEJADORAS DE ALIMENTOS TIENEN UÑAS CORTAS, SIN ESMALTE Y MANOS LIBRE DE JOYERIA,		
	LAS MANEJADORAS DE ALIMENTOS REALIZAN LA LIMPIEZA EN GENERAL DEL DESAYUNADOR DE MANERA DIARIA	✓	
	REALIZAN LIMPIEZA EXHAUSTIVA DEL COMEDOR DE VIDRIOS, PISO, CORTINAS, ETC. DE MANERA SEMANAL		
	DENTRO DEL COMEDOR SE EXPENDEN OTROS PRODUCTOS		
	SE COLOCA DE MANERA DIARIA EL MENU, DE ACUERDO A LOS MENUS CICLICOS		✓
	REALIZA FONDO DE AHORRO DEL 10%		
	REALIZAN EL REGISTRO DE INGRESOS DE MANERA DIARIA	✓	
	REALIZAN EL REGISTRO DE GASTOS (COMPRAS) DE MANERA DIARIA	✓	
	RECIBE LA DESPENSA DE MANERA COMPLETA Y GRATUITA	✓	

ACUERDOS Y COMPROMISOS:

- 1 Se refuerza mecanismos de acuerdo de despensa e
- 2 utencilios.
- 3

Analia Condorpa Rodriguez. Arco
PRESIDENTA DEL DESAYUNADOR

ADELA ORDÓÑEZ GARCÍA
DIRECTIVO ESCOLAR

U. S. E. T.
Primaria Rural
"JUSTO SIERRA"
Clave: 29DPR0365
Tecomalucan, Tlax.



TLAXCO
MUNICIPIO
2024-2027

Evangelista Coroleto
SUPERVISOR SEDIF TLAXCALA
Comen Castellon



DIF
MUNICIPAL



DIF
ESTATAL TLAXCALA

**DEPARTAMENTO DE ASISTENCIA
ALIMENTARIA Y NUTRICIÓN**

PRIM. JUSTO SIERRA LOCALIDAD: TECOMALUCAN MUNICIPIO: TLAXCO





SISTEMA ESTATAL PARA EL DESARROLLO INTEGRAL DE LA FAMILIA TLAXCALA
DIRECCIÓN DE ATENCIÓN A GRUPOS PRIORITARIOS
DEPARTAMENTO DE ASISTENCIA ALIMENTARIA Y NUTRICIÓN
PROGRAMA DE ALIMENTACIÓN ESCOLAR MODALIDAD CALIENTE
SUPERVISIÓN Y SEGUIMIENTO

FECHA: 11/Nov/2024

NOMBRE DE LA ESCUELA: J.N. Quetzalcoatl CLAVE: 2903N0192R
NOMBRE DEL COMEDOR: Quetzalcoatl turno: M PROM. DE BENEFICIARIOS: 50
MUNICIPIO: Tlaxco LOCALIDAD: Col. Vista Hermosa
MATRÍCULA TOTAL: 65 DESPENSAS ENTREGADAS: 4 COSTO DEL DESAYUNO: \$15.00

ASPECTOS A SUPERVISAR	CONCEPTO	RESPUESTA	
		SI	NO
NORMATIVIDAD	CUENTA CON SU PADRON DE BENEFICIARIOS	/	
	CUENTAN Y CONOCEN EL REGLAMENTO DEL PROGRAMA AEMC	/	
	CUENTA CON INVENTARIO DE AEMC	/	
	CUENTAN Y UTILIZAN EL RECETARIO DE MENÚS CICLICOS	/	
ALMACENAMIENTO DE ALIMENTOS	CUENTA CON ESTATES O VITRINA PARA ALMACENAR LA DESPENSA	/	
	UTILIZAN EL METODO DE PRIMERAS ENTRADAS PRIMERAS SALIDAS EN EL ALMACENAJE DE LA DESPENSA	/	
	VERIFICAN LA CADUCIDAD DE LOS INSUMOS	/	
	VERIFICAN QUE LOS INSUMOS CUMPLAN CON LOS CRITERIOS DE ETIQUETADO	/	
SEGURIDAD	EL DESAYUNADOR CUENTA EXTINTOR Y SEÑALAMIENTOS DE EMERGENCIA	/	
	CUENTA CON SEÑALIZACION DE RUTAS DE EVACUACIÓN	/	
	CUENTA CON SEÑALIZACION DE NO GRITO, NO CORRO, NO EMPUJO	/	
	CUENTA CON SEÑALIZACION DE SALIDAS DE EMERGENCIA	/	
CONDICIONES FISICAS DEL DESAYUNADOR Y MOBILIARIO	INSTALACION DE GAS SON ADECUADAS	/	
	PINTURA EN PAREDES Y TECHO SE ENCUENTRAN EN BUENAS CONDICIONES	/	
	LA VENTILACION ES ADECUADA	/	
	EL PISO SE ENCUENTRA EN BUENAS CONDICIONES	/	
HIGIENE PERSONAL Y DEL COMEDOR	LA INSTALACION ELECTRICA SE ENCUENTRA EN BUENAS CONDICIONES	/	
	LAS MESAS Y SILLAS SE ENCUENTRAN EN BUEN ESTADO	/	
	LOS UTENSILIOS DE COCINA EN GENERAL ESTA EN BUEN ESTADO	/	
	LAS CONDICIONES DEL REFRIGERADOR, PARRILLA SE ENCUENTRA EN BUENAS CONDICIONES	/	
COMEDOR	CUBREBOCAS	/	
	ADECUADA	/	
	LAS MANEJADORAS DE ALIMENTOS TIENEN UÑAS CORTAS, SIN ESMALTE Y MANOS LIBRE DE JOYERIA,	/	
	LAS MANEJADORAS DE ALIMENTOS REALIZAN LA LIMPIEZA EN GENERAL DEL DESAYUNADOR DE MANERA DIARIA	/	
	REALIZAN LIMPIEZA EXHAUSTIVA DEL COMEDOR DE VIDRIOS, PISO, CORTINAS, ETC. DE MANERA SEMANAL	/	
	DENTRO DEL COMEDOR SE EXPENDEN OTROS PRODUCTOS	/	/
	SE COLOCA DE MANERA DIARIA EL MENU, DE ACUERDO A LOS MENUS CICLICOS	/	
	REALIZA FONDO DE AHORRO DEL 10%	/	
	REALIZAN EL REGISTRO DE INGRESOS DE MANERA DIARIA	/	
	REALIZAN EL REGISTRO DE GASTOS (COMPRAS) DE MANERA DIARIA	/	
	RECIBE LA DESPENSA DE MANERA COMPLETA Y GRATUITA	/	

ACUERDOS Y COMPROMISOS:

1

2



PRESIDENTA DEL DESAYUNADOR



TLAXCO
GOBIERNO MUNICIPAL
2024-2027

SUPERVISOR SEDIF TLAXCALA

SIST. MUNICIPAL DIF



DIF
MUNICIPAL



DIF
ESTATAL TLAXCALA

DEPARTAMENTO DE ASISTENCIA
ALIMENTARIA Y NUTRICIÓN

J.N. QUETZALCOATL LOCALIDAD: VISTA HERMOSA MUNICIPIO: TLAXCO





SISTEMA ESTATAL PARA EL DESARROLLO INTEGRAL DE LA FAMILIA TLAXCALA
DIRECCIÓN DE ATENCIÓN A GRUPOS PRIORITARIOS
DEPARTAMENTO DE ASISTENCIA ALIMENTARIA Y NUTRICIÓN
PROGRAMA DE ALIMENTACIÓN ESCOLAR MODALIDAD CALIENTE
SUPERVISIÓN Y SEGUIMIENTO

FECHA: 13/Nov/2024

NOMBRE DE LA ESCUELA: Prim. 24 de Julio CLAVE: _____
NOMBRE DEL DESAYUNADOR: Micky Mauer TURNO: M PROM. DE BENEFICIARIOS: 144
MUNICIPIO: Tlaxco LOCALIDAD: El Rosario
MATRÍCULA TOTAL: _____ DESPENSAS ENTREGADAS: 7 COSTO DEL DESAYUNO: _____

ASPECTOS A SUPERVISAR	CONCEPTO	RESPUESTA	
		SI	NO
NORMATIVIDAD	CUENTA CON SU PADRON DE BENEFICIARIOS	✓	
	CUENTAN Y CONOCEN EL REGLAMENTO DEL PROGRAMA DEMC	✓	
	CUENTA CON INVENTARIO DE DEMC	✓	
	CUENTAN Y UTILIZAN LOS MENUS CICLICOS	✓	
ALMACENAMIENTO DE ALIMENTOS	CUENTA CON ESTANTES O VITRINA PARA ALMACENAR LA DESPENSA	✓	
	UTILIZAN EL METODO DE PRIMERAS ENTRADAS PRIMERAS SALIDAS EN EL ALMACENAJE DE LA DESPENSA	✓	
	VERIFICAN LA CADUCIDAD DE LOS INSUMOS	✓	
	VERIFICAN QUE LOS INSUMOS CUMPLAN CON LOS CRITERIOS DE ETIQUETADO	✓	
SEGURIDAD	EL DESAYUNADOR CUENTA EXTINTOR Y SEÑALAMIENTOS DE EMERGENCIA		✓
	CUENTA CON SEÑALIZACION DE RUTAS DE EVACUACIÓN		✓
	CUENTA CON SEÑALIZACION DE NO GRITO, NO CORRO, NO EMPUJO		✓
	CUENTA CON SEÑALIZACION DE SALIDAS DE EMERGENCIA	✓	
CONDICIONES FISICAS DEL DESAYUNADOR Y MOBILIARIO	INSTALACION DE GAS SON ADECUADAS	✓	
	PINTURA EN PAREDES Y TECHO SE ENCUENTRAN EN BUENAS CONDICIONES	✓	
	LA VENTILACION ES ADECUADA	✓	
	EL PISO SE ENCUENTRA EN BUENAS CONDICIONES	✓	
	LA INSTALACION ELECTRICA SE ENCUENTRA EN BUENAS CONDICIONES	✓	
	LAS MESAS Y SILLAS SE ENCUENTRAN EN BUEN ESTADO	✓	
HIGIENE PERSONAL Y DEL DESAYUNADOR	LOS UTENSILIOS DE COCINA EN GENERAL ESTA EN BUEN ESTADO	✓	
	LAS CONDICIONES DEL REFRIGERADOR, PARRILLA SE ENCUENTRA EN BUENAS CONDICIONES	✓	
	CUBREBOCAS	✓	
	ADECUADA	✓	
DESAYUNADOR	LAS MANEJADORAS DE ALIMENTOS TIENEN UÑAS CORTAS, SIN ESMALTE Y MANOS LIBRE DE JOYERIA,	✓	
	LAS MANEJADORAS DE ALIMENTOS REALIZAN LA LIMPIEZA EN GENERAL DEL DESAYUNADOR DE MANERA DIARIA	✓	
	REALIZAN LIMPIEZA EXHAUSTIVA DEL DESAYUNADOR DE VIDRIOS, PISO, CORTINAS, ETC. DE MANERA SEMANAL	✓	
	DENTRO DEL DESAYUNADOR SE EXPENDEN OTROS PRODUCTOS	✓	✓
	SE COLOCA DE MANERA DIARIA EL MENU, DE ACUERDO A LOS MENUS CICLICOS	✓	✓
	REALIZA FONDO DE AHORRO DEL 10%	✓	
	REALIZAN EL REGISTRO DE INGRESOS DE MANERA DIARIA	✓	
	REALIZAN EL REGISTRO DE GASTOS (COMPRAS) DE MANERA DIARIA	✓	
	RECIBE DE MANERA GRATUITA Y COMPLETA LA DESPENSA	✓	

ACUERDOS Y COMPROMISOS:

- 1
- 2
- 3

PRESIDENTA DEL DESAYUNADOR
DIRECTIVO ESCOLAR



TLAXCO
GOBIERNO MUNICIPAL
2024-2027



DIF
MUNICIPAL

SUPERVISOR SEDIF TLAXCALA
SIST. MUNICIPAL DIF

ESC. PRIM.
"24 DE JULIO"
C.C.T. 29EPR0069G
EL ROSARIO
TLAXCO, TLAX.



DIF
ESTATAL TLAXCALA

**DEPARTAMENTO DE ASISTENCIA
ALIMENTARIA Y NUTRICIÓN**

PRIM. 24 DE JULIO LOCALIDAD: EL ROSARIO MUNICIPIO: TLAXCO

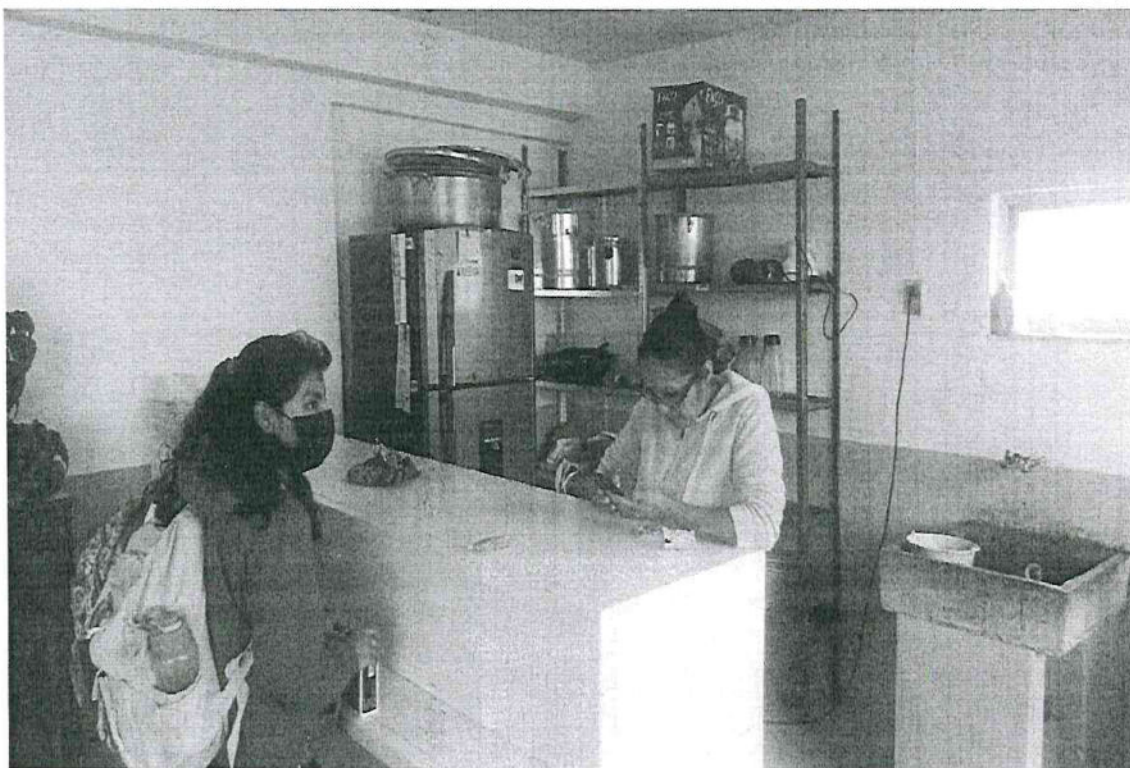
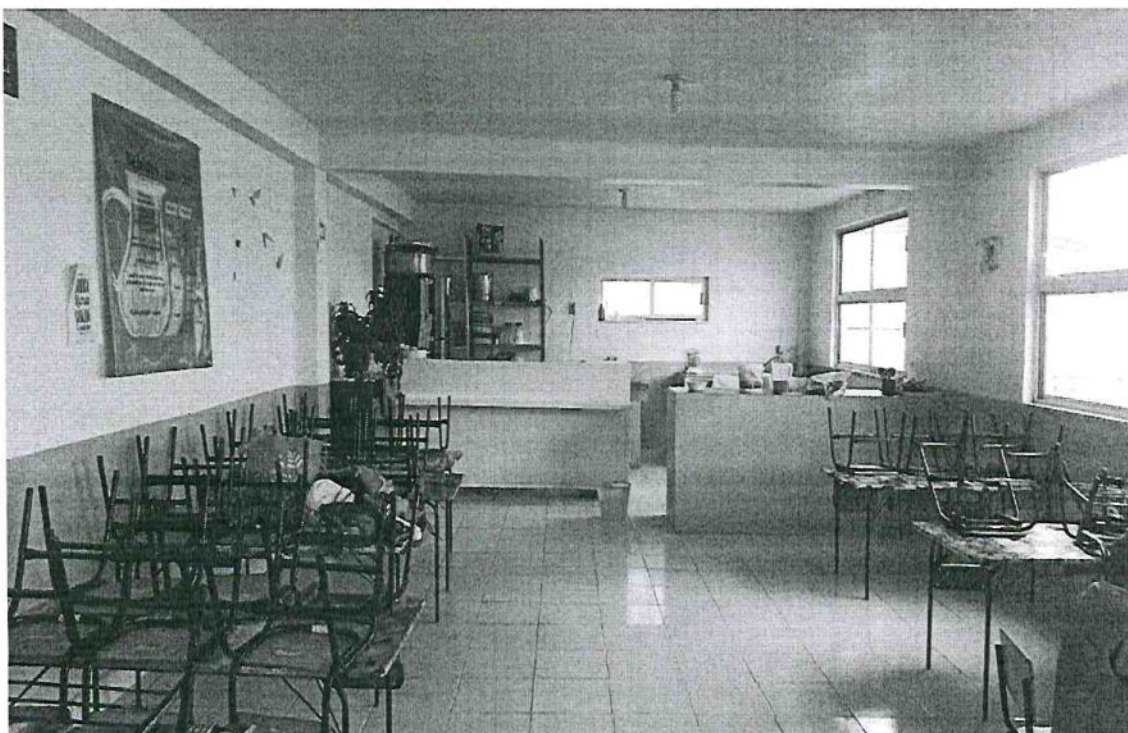



SISTEMA ESTATAL PARA EL DESARROLLO INTEGRAL DE LA FAMILIA TLAXCALA
DIRECCIÓN DE ATENCIÓN A GRUPOS PRIORITARIOS
DEPARTAMENTO DE ASISTENCIA ALIMENTARIA Y NUTRICIÓN
PROGRAMA DE ALIMENTACIÓN ESCOLAR MODALIDAD CALIENTE
SUPERVISIÓN Y SEGUIMIENTO

FECHA: 13/Nov/2024

NOMBRE DE LA ESCUELA: Prim Guadalupe Victoria CLAVE: 2937401562
NOMBRE DEL DESAYUNADOR: San Jose TURNO: M PROM. DE BENEFICIARIOS: 49
MUNICIPIO: Tlaxco LOCALIDAD: Atotonilco
MATRÍCULA TOTAL: DESPENSAS ENTREGADAS: 2

COSTO DEL DESAYUNO: \$15.00

ASPECTOS A SUPERVISAR	CONCEPTO	RESPUESTA	
		SI	NO
NORMATIVIDAD	CUENTA CON SU PADRON DE BENEFICIARIOS	✓	
	CUENTAN Y CONOCEN EL REGLAMENTO DEL PROGRAMA DEMC	✓	
	CUENTA CON INVENTARIO DE DEMC	✓	
	CUENTAN Y UTILIZAN LOS MENUS CICLICOS	✓	
ALMACENAMIENTO DE ALIMENTOS	CUENTA CON ESTATES O VITRINA PARA ALMACENAR LA DESPENSA	✓	
	UTILIZAN EL METODO DE PRIMERAS ENTRADAS PRIMERAS SALIDAS EN EL ALMACENAJE DE LA DESPENSA	✓	
	VERIFICAN LA CADUCIDAD DE LOS INSUMOS	✓	
	VERIFICAN QUE LOS INSUMOS CUMPLAN CON LOS CRITERIOS DE ETIQUETADO	✓	
SEGURIDAD	EL DESAYUNADOR CUENTA EXTINTOR Y SEÑALAMIENTOS DE EMERGENCIA		✓
	CUENTA CON SEÑALIZACION DE RUTAS DE EVACUACIÓN		✓
	CUENTA CON SEÑALIZACION DE NO GRITO, NO CORRO, NO EMPUJO		✓
	CUENTA CON SEÑALIZACION DE SALIDAS DE EMERGENCIA		✓
	INSTALACION DE GAS SON ADECUADAS	✓	
CONDICIONES FISICAS DEL DESAYUNADOR Y MOBILIARIO	PINTURA EN PAREDES Y TECHO SE ENCUENTRAN EN BUENAS CONDICIONES		
	LA VENTILACION ES ADECUADA		✓
	EL PISO SE ENCUENTRA EN BUENAS CONDICIONES		
	LA INSTALACION ELECTRICA SE ENCUENTRA EN BUENAS CONDICIONES		✓
	LAS MESAS Y SILLAS SE ENCUENTRAN EN BUEN ESTADO		✓
	LOS UTENSILIOS DE COCINA EN GENERAL ESTA EN BUEN ESTADO		✓
	LAS CONDICIONES DEL REFRIGERADOR, PARRILLA SE ENCUENTRA EN BUENAS CONDICIONES		✓
HIGIENE PERSONAL Y DEL DESAYUNADOR	CUBREBOCAS		
	ADECUADA		
	LAS MANEJADORAS DE ALIMENTOS TIENEN UÑAS CORTAS, SIN ESMALTE Y MANOS LIBRE DE JOYERIA,		
	LAS MANEJADORAS DE ALIMENTOS REALIZAN LA LIMPIEZA EN GENERAL DEL DESAYUNADOR DE MANERA DIARIA		
DESAYUNADOR	REALIZAN LIMPIEZA EXHAUSTIVA DEL DESAYUNADOR DE VIDRIOS, PISO, CORTINAS, ETC. DE MANERA SEMANAL		
	DENTRO DEL DESAYUNADOR SE EXPENDEN OTROS PRODUCTOS		✓
	SE COLOCA DE MANERA DIARIA EL MENU, DE ACUERDO A LOS MENUS CICLICOS		✓
	REALIZA FONDO DE AHORRO DEL 10%		✓
	REALIZAN EL REGISTRO DE INGRESOS DE MANERA DIARIA	✓	
	REALIZAN EL REGISTRO DE GASTOS (COMPRAS) DE MANERA DIARIA	✓	
	RECIBE DE MANERA GRATUITA Y COMPLETA LA DESPENSA	✓	

ACUERDOS Y COMPROMISOS:

07/11

PRESIDENTA DEL DESAYUNADOR
ESCUELA PRIMARIA
GUADALUPE VICTORIA
CLAVE: 2937401562
ATOTONILCO, TLAX.
DIRECTIVO ESCOLAR



TLAXCO
GOBIERNO MUNICIPAL
2024-2027



DIF
MUNICIPAL

SUPERVISOR SEDIF TLAXCALA

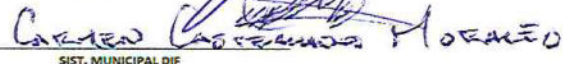
SIST. MUNICIPAL DIF



DIF
ESTATAL TLAXCALA

**DEPARTAMENTO DE ASISTENCIA
ALIMENTARIA Y NUTRICIÓN**

PRIM. GUADALUPE VICTORIA LOCALIDAD: ATOTONILCO MUNICIPIO: TLAXCO





SISTEMA ESTATAL PARA EL DESARROLLO INTEGRAL DE LA FAMILIA TLAXCALA
DIRECCIÓN DE ATENCIÓN A GRUPOS PRIORITARIOS
DEPARTAMENTO DE ASISTENCIA ALIMENTARIA Y NUTRICIÓN
PROGRAMA DE ALIMENTACIÓN ESCOLAR MODALIDAD CALIENTE
SUPERVISIÓN Y SEGUIMIENTO

FECHA: 15/Nov/2024

NOMBRE DE LA ESCUELA: Prim. Maximino Rojas CLAVE: _____
NOMBRE DEL COMEDOR: Maximino Rojas TURNO: M PROM. DE BENEFICIARIOS: 180-200
MUNICIPIO: TLAXCA LOCALIDAD: Hermanos Hernandez
MATRÍCULA TOTAL: _____ DESPENSAS ENTREGADAS: 11

COSTO DEL DESAYUNO: \$13.00

ASPECTOS A SUPERVISAR	CONCEPTO	RESPUESTA	
		SI	NO
NORMATIVIDAD	CUENTA CON SU PADRON DE BENEFICIARIOS	/	
	CUENTAN Y CONOCEN EL REGLAMENTO DEL PROGRAMA AEMC	/	
	CUENTA CON INVENTARIO DE AEMC	/	
	CUENTAN Y UTILIZAN EL RECETARIO DE MENÚS CÍCLICOS	/	
ALMACENAMIENTO DE ALIMENTOS	CUENTA CON ESTATES O VITRINA PARA ALMACENAR LA DESPENSA	/	
	UTILIZAN EL METODO DE PRIMERAS ENTRADAS PRIMERAS SALIDAS EN EL ALMACENAJE DE LA DESPENSA	/	
	VERIFICAN LA CADUCIDAD DE LOS INSUMOS	/	
	VERIFICAN QUE LOS INSUMOS CUMPLAN CON LOS CRITERIOS DE ETIQUETADO	/	
SEGURIDAD	EL DESAYUNADOR CUENTA EXTINTOR Y SEÑALAMIENTOS DE EMERGENCIA	/	
	CUENTA CON SEÑALIZACION DE RUTAS DE EVACUACIÓN	/	
	CUENTA CON SEÑALIZACION DE NO GRITO, NO CORRO, NO EMPUJO	/	
	CUENTA CON SEÑALIZACION DE SALIDAS DE EMERGENCIA		
CONDICIONES FISICAS DEL DESAYUNADOR Y MOBILIARIO	INSTALACION DE GAS SON ADECUADAS		
	PINTURA EN PAREDES Y TECHO SE ENCUENTRAN EN BUENAS CONDICIONES	/	
	LA VENTILACION ES ADECUADA	/	
	EL PISO SE ENCUENTRA EN BUENAS CONDICIONES	/	
	LA INSTALACION ELECTRICA SE ENCUENTRA EN BUENAS CONDICIONES	/	
	LAS MESAS Y SILLAS SE ENCUENTRAN EN BUEN ESTADO	/	
	LOS UTENSILIOS DE COCINA EN GENERAL ESTA EN BUEN ESTADO	/	
HIGIENE PERSONAL Y DEL COMEDOR	LAS CONDICIONES DEL REFRIGERADOR, PARRILLA SE ENCUENTRA EN BUENAS CONDICIONES	/	
	CUBREBOCAS	/	
	ADECUADA	/	
	LAS MANEJADORAS DE ALIMENTOS TIENEN UÑAS CORTAS, SIN ESMALTE Y MANOS LIBRE DE JOYERIA,	/	
	LAS MANEJADORAS DE ALIMENTOS REALIZAN LA LIMPIEZA EN GENERAL DEL DESAYUNADOR DE MANERA DIARIA	/	
	REALIZAN LIMPIEZA EXHAUSTIVA DEL COMEDOR DE VIDRIOS, PISO, CORTINAS, ETC. DE MANERA SEMANAL	/	
	DENTRO DEL COMEDOR SE EXPENDEN OTROS PRODUCTOS		/
	SE COLOCA DE MANERA DIARIA EL MENU, DE ACUERDO A LOS MENUS CÍCLICOS	/	
	REALIZA FONDO DE AHORRO DEL 10%	/	
	REALIZAN EL REGISTRO DE INGRESOS DE MANERA DIARIA	/	
	REALIZAN EL REGISTRO DE GASTOS (COMPRAS) DE MANERA DIARIA	/	
	RECIBE LA DESPENSA DE MANERA COMPLETA Y GRATUITA	/	

SE DE ACUERDOS Y COMPROMISOS:
ESC. PRIM.

MAXIMO ROJAS
CLAVE: 29EPH0304R
INOS. HDEZ. TLAXCO

Maricarmen Gonzalez Munguía
PRESIDENTA DEL DESAYUNADOR

María Zangoulla Vera Viquez
DIRECTIVO ESCOLAR



TLAXCO
GOBIERNO MUNICIPAL
2024-2027

Evaristo Corales
SUPERVISOR SEDIF TLAXCALA

Joaquín del Carmen
SIST. MUNICIPAL DIF

246 238 76 76

DIF
MUNICIPAL



DIF
ESTATAL TLAXCALA

**DEPARTAMENTO DE ASISTENCIA
ALIMENTARIA Y NUTRICIÓN**

PRIM. MAXIMO ROJAS LOCALIDAD: HERMANOS HERNANDEZ MUNICIPIO: TLAXCO





SISTEMA ESTATAL PARA EL DESARROLLO INTEGRAL DE LA FAMILIA TLAXCALA
DIRECCIÓN DE ATENCIÓN A GRUPOS PRIORITARIOS
DEPARTAMENTO DE ASISTENCIA ALIMENTARIA Y NUTRICIÓN
PROGRAMA DE ALIMENTACIÓN ESCOLAR MODALIDAD CALIENTE
SUPERVISIÓN Y SEGUIMIENTO

FECHA: 15/Nov/2024

NOMBRE DE LA ESCUELA: Prim. Alvaro Obregon CLAVE: _____
NOMBRE DEL COMEDOR: Campeones TURNO: M PROM. DE BENEFICIARIOS: 45
MUNICIPIO: Tlaxco LOCALIDAD: Col Vista Hermosa
MATRÍCULA TOTAL: _____ DESPENSAS ENTREGADAS: 7

COSTO DEL DESAYUNO: \$15.00

ASPECTOS A SUPERVISAR	CONCEPTO	RESPUESTA	
		SI	NO
NORMATIVIDAD	CUENTA CON SU PADRON DE BENEFICIARIOS		
	CUENTAN Y CONOCEN EL REGLAMENTO DEL PROGRAMA AEMC	✓	
	CUENTA CON INVENTARIO DE AEMC	✓	
	CUENTAN Y UTILIZAN EL RECETARIO DE MENÚS CICLICOS		
ALMACENAMIENTO DE ALIMENTOS	CUENTA CON ESTATES O VITRINA PARA ALMACENAR LA DESPENSA		✓
	UTILIZAN EL METODO DE PRIMERAS ENTRADAS PRIMERAS SALIDAS EN EL ALMACENAJE DE LA DESPENSA		
	VERIFICAN LA CADUCIDAD DE LOS INSUMOS	✓	
	VERIFICAN QUE LOS INSUMOS CUMPLAN CON LOS CRITERIOS DE ETIQUETADO		
SEGURIDAD	EL DESAYUNADOR CUENTA EXTINTOR Y SEÑALAMIENTOS DE EMERGENCIA		✓
	CUENTA CON SEÑALIZACION DE RUTAS DE EVACUACIÓN		
	CUENTA CON SEÑALIZACION DE NO GRITO, NO CORRO, NO EMPUJO		
	CUENTA CON SEÑALIZACION DE SALIDAS DE EMERGENCIA		
CONDICIONES FISICAS DEL DESAYUNADOR Y MOBILIARIO	INSTALACION DE GAS SON ADECUADAS		
	PINTURA EN PAREDES Y TECHO SE ENCUENTRAN EN BUENAS CONDICIONES	✓	
	LA VENTILACION ES ADECUADA	✓	
	EL PISO SE ENCUENTRA EN BUENAS CONDICIONES	✓	
	LA INSTALACION ELECTRICA SE ENCUENTRA EN BUENAS CONDICIONES	✓	
	LAS MESAS Y SILLAS SE ENCUENTRAN EN BUEN ESTADO		
	LOS UTENSILIOS DE COCINA EN GENERAL ESTA EN BUEN ESTADO		
HIGIENE PERSONAL Y DEL COMEDOR	LAS CONDICIONES DEL REFRIGERADOR, PARRILLA SE ENCUENTRA EN BUENAS CONDICIONES		
	CUBREBOCAS		
	ADECUADA	✓	
	LAS MANEJADORAS DE ALIMENTOS TIENEN UÑAS CORTAS, SIN ESMALTE Y MANOS LIBRE DE JOYERIA,		
COMEDOR	LAS MANEJADORAS DE ALIMENTOS REALIZAN LA LIMPIEZA EN GENERAL DEL DESAYUNADOR DE MANERA DIARIA		
	REALIZAN LIMPIEZA EXHAUSTIVA DEL COMEDOR DE VIDRIOS, PISO, CORTINAS, ETC. DE MANERA SEMANAL	✓	
	DENTRO DEL COMEDOR SE EXPENDEN OTROS PRODUCTOS		
	SE COLOCA DE MANERA DIARIA EL MENU, DE ACUERDO A LOS MENUS CICLICOS		
	REALIZA FONDO DE AHORRO DEL 10%	✓	
	REALIZAN EL REGISTRO DE INGRESOS DE MANERA DIARIA	✓	
	REALIZAN EL REGISTRO DE GASTOS (COMPRAS) DE MANERA DIARIA	✓	
	RECIBE LA DESPENSA DE MANERA COMPLETA Y GRATUITA	✓	

ACUERDOS Y COMPROMISOS:

1 Se refuerzan algunos campos como el almacenamiento de
2 deshidratación.



ESCRIBAN SU NOMBRE Y FIRMA
"ALVARO OBREGON"
CLAVE: 29EPR015 DIRECTIVO ESCOLAR
ZONA ESCOLAR 04
SECTOR EDUC. 03
COL. VISTA HERMOSA
TLAXCO, TLAX.



TLAXCO
GOBIERNO MUNICIPAL
2024-2027



DIF
MUNICIPAL

Evaristo Cordero
SUPERVISOR SEDIF TLAXCALA

CAZUELA
SIST. MUNICIPAL DIF

CAZUELA
SIST. MUNICIPAL DIF



DIF
ESTATAL TLAXCALA

DEPARTAMENTO DE ASISTENCIA
ALIMENTARIA Y NUTRICIÓN

PRIM. ALVARO OBREGON LOCALIDAD: VISTA HERMOSA MUNICIPIO: TLAXCO





SISTEMA ESTATAL PARA EL DESARROLLO INTEGRAL DE LA FAMILIA TLAXCALA
DIRECCIÓN DE ATENCIÓN A GRUPOS PRIORITARIOS
DEPARTAMENTO DE ASISTENCIA ALIMENTARIA Y NUTRICIÓN
PROGRAMA DE ALIMENTACIÓN ESCOLAR MODALIDAD CALIENTE
SUPERVISIÓN Y SEGUIMIENTO

FECHA: 21/Nov/2024

NOMBRE DE LA ESCUELA: Prim. Leonor Vicario CLAVE: _____
NOMBRE DEL COMEDOR: La escuela TURNO: 4 PROM. DE BENEFICIARIOS: 80
MUNICIPIO: Tlaxco LOCALIDAD: Xalostoc
MATRÍCULA TOTAL: _____ DESPENSAS ENTREGADAS: 3

COSTO DEL DESAYUNO: \$1500

ASPECTOS A SUPERVISAR	CONCEPTO	RESPUESTA	
		SI	NO
NORMATIVIDAD	CUENTA CON SU PADRON DE BENEFICIARIOS	✓	
	CUELTAN Y CONOCEN EL REGLAMENTO DEL PROGRAMA AEMC	✓	
	CUENTA CON INVENTARIO DE AEMC	✓	
	CUELTAN Y UTILIZAN EL RECETARIO DE MENÚS CICLICOS		
ALMACENAMIENTO DE ALIMENTOS	CUENTA CON ESTATES O VITRINA PARA ALMACENAR LA DESPENSA		
	UTILIZAN EL METODO DE PRIMERAS ENTRADAS PRIMERAS SALIDAS EN EL ALMACENAJE DE LA DESPENSA	✓	
	VERIFICAN LA CADUCIDAD DE LOS INSUMOS	✓	
	VERIFICAN QUE LOS INSUMOS CUMPLAN CON LOS CRITERIOS DE ETIQUETADO	✓	
SEGURIDAD	EL DESAYUNADOR CUENTA EXTINTOR Y SEÑALAMIENTOS DE EMERGENCIA		
	CUENTA CON SEÑALIZACION DE RUTAS DE EVACUACIÓN		✓
	CUENTA CON SEÑALIZACION DE NO GRITO, NO CORRO, NO EMPUJO		✓
	CUENTA CON SEÑALIZACION DE SALIDAS DE EMERGENCIA		✓
	INSTALACION DE GAS SON ADECUADAS	✓	
CONDICIONES FISICAS DEL DESAYUNADOR Y MOBILIARIO	PINTURA EN PAREDES Y TECHO SE ENCUENTRAN EN BUENAS CONDICIONES	✓	
	LA VENTILACION ES ADECUADA	✓	
	EL PISO SE ENCUENTRA EN BUENAS CONDICIONES	✓	
	LA INSTALACION ELECTRICA SE ENCUENTRA EN BUENAS CONDICIONES	✓	
	LAS MESAS Y SILLAS SE ENCUENTRAN EN BUEN ESTADO	✓	
	LOS UTENSILIOS DE COCINA EN GENERAL ESTA EN BUEN ESTADO	✓	
	LAS CONDICIONES DEL REFRIGERADOR, PARRILLA SE ENCUENTRA EN BUENAS CONDICIONES	✓	x
HIGIENE PERSONAL Y DEL COMEDOR	CUBREBOCAS		
	ADECUADA		
	LAS MANEJADORAS DE ALIMENTOS TIENEN UÑAS CORTAS, SIN ESMALTE Y MANOS LIBRE DE JOYERIA,	✓	
	LAS MANEJADORAS DE ALIMENTOS REALIZAN LA LIMPIEZA EN GENERAL DEL DESAYUNADOR DE MANERA DIARIA	✓	
	REALIZAN LIMPIEZA EXHAUSTIVA DEL COMEDOR DE VIDRIOS, PISO, CORTINAS, ETC. DE MANERA SEMANAL	✓	
COMEDOR	DENTRO DEL COMEDOR SE EXPENDEN OTROS PRODUCTOS		✓
	SE COLOCA DE MANERA DIARIA EL MENU, DE ACUERDO A LOS MENUS CICLICOS		
	REALIZA FONDO DE AHORRO DEL 10%		
	REALIZAN EL REGISTRO DE INGRESOS DE MANERA DIARIA	✓	
	REALIZAN EL REGISTRO DE GASTOS (COMPRAS) DE MANERA DIARIA	✓	
	RECIBE LA DESPENSA DE MANERA COMPLETA Y GRATUITA	✓	

ACUERDOS Y COMPROMISOS:

- 1
- 2
- 3

Anaceli Armenta Garcia
PRESIDENTA DEL DESAYUNADOR



U.S.E.T.
ESC. PRIM. RUR. FED.
"LEONA VICARIO"
CLAVE: 29DPR03725
XALOSTOC, TLAXCO



Everisto Corales
SUPERVISOR SEDIF TLAXCALA
GOBIERNO MUNICIPAL
2024-2027

DIF



DIF
ESTATAL TLAXCALA

DEPARTAMENTO DE ASISTENCIA
ALIMENTARIA Y NUTRICIÓN

PRIM. LEONA VICARIO LOCALIDAD: XALOSTOC MUNICIPIO: TLAXCO

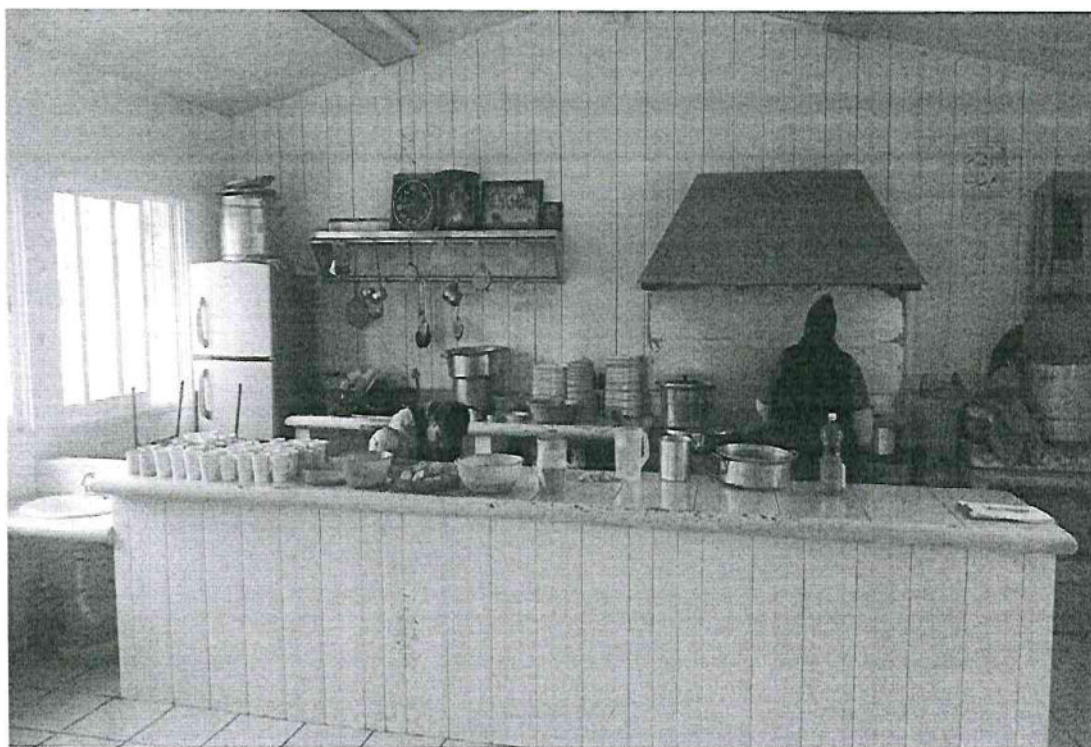



SISTEMA ESTATAL PARA EL DESARROLLO INTEGRAL DE LA FAMILIA TLAXCALA
DIRECCIÓN DE ATENCIÓN A GRUPOS PRIORITARIOS
DEPARTAMENTO DE ASISTENCIA ALIMENTARIA Y NUTRICIÓN
PROGRAMA DE ALIMENTACIÓN ESCOLAR MODALIDAD CALIENTE
SUPERVISIÓN Y SEGUIMIENTO

FECHA: 21/Nov/2024

NOMBRE DE LA ESCUELA: Prim. Guillermo Prieto CLAVE: 29EPRO025T
NOMBRE DEL DESAYUNADOR: Pitacho TURNO: M PROM. DE BENEFICIARIOS: 122
MUNICIPIO: Tlaxco LOCALIDAD: Quenavista
MATRÍCULA TOTAL: _____ DESPENSAS ENTREGADAS: 7

COSTO DEL DESAYUNO: 15 Pesos

ASPECTOS A SUPERVISAR	CONCEPTO	RESPUESTA	
		SI	NO
NORMATIVIDAD	CUENTA CON SU PADRON DE BENEFICIARIOS	/	
	CUENTAN Y CONOCEN EL REGLAMENTO DEL PROGRAMA DEMC	/	
	CUENTA CON INVENTARIO DE DEMC	/	
	CUENTAN Y UTILIZAN LOS MENUS CICLICOS	/	
ALMACENAMIENTO DE ALIMENTOS	CUENTA CON ESTATES O VITRINA PARA ALMACENAR LA DESPENSA	/	
	UTILIZAN EL METODO DE PRIMERAS ENTRADAS PRIMERAS SALIDAS EN EL ALMACENAJE DE LA DESPENSA	/	
	VERIFICAN LA CADUCIDAD DE LOS INSUMOS	/	
	VERIFICAN QUE LOS INSUMOS CUMPLAN CON LOS CRITERIOS DE ETIQUETADO	/	
SEGURIDAD	EL DESAYUNADOR CUENTA EXTINTOR Y SEÑALAMIENTOS DE EMERGENCIA	/	
	CUENTA CON SEÑALIZACION DE RUTAS DE EVACUACIÓN	/	
	CUENTA CON SEÑALIZACION DE NO GRITO, NO CORRO, NO EMPUJO	/	
	CUENTA CON SEÑALIZACION DE SALIDAS DE EMERGENCIA	/	
	INSTALACION DE GAS SON ADECUADAS	/	
CONDICIONES FISICAS DEL DESAYUNADOR Y MOBILIARIO	PINTURA EN PAREDES Y TECHO SE ENCUENTRAN EN BUENAS CONDICIONES	/	
	LA VENTILACION ES ADECUADA	/	
	EL PISO SE ENCUENTRA EN BUENAS CONDICIONES	/	
	LA INSTALACION ELECTRICA SE ENCUENTRA EN BUENAS CONDICIONES	/	
	LAS MESAS Y SILLAS SE ENCUENTRAN EN BUEN ESTADO	/	
	LOS UTENSILIOS DE COCINA EN GENERAL ESTA EN BUEN ESTADO	/	
HIGIENE PERSONAL Y DEL DESAYUNADOR	LAS CONDICIONES DEL REFRIGERADOR, PARRILLA SE ENCUENTRA EN BUENAS CONDICIONES	/	
	CUBREBOCAS	/	
	ADECUADA	/	
	LAS MANEJADORAS DE ALIMENTOS TIENEN UÑAS CORTAS, SIN ESMALTE Y MANOS LIBRE DE JOYERIA,	/	
	LAS MANEJADORAS DE ALIMENTOS REALIZAN LA LIMPIEZA EN GENERAL DEL DESAYUNADOR DE MANERA DIARIA	/	
DESAYUNADOR	REALIZAN LIMPIEZA EXHAUSTIVA DEL DESAYUNADOR DE VIDRIOS, PISO, CORTINAS, ETC. DE MANERA SEMANAL	/	
	DENTRO DEL DESAYUNADOR SE EXPENDEN OTROS PRODUCTOS		/
	SE COLOCA DE MANERA DIARIA EL MENU, DE ACUERDO A LOS MENUS CICLICOS	/	
	REALIZA FONDO DE AHORRO DEL 10%	/	
	REALIZAN EL REGISTRO DE INGRESOS DE MANERA DIARIA	/	
	REALIZAN EL REGISTRO DE GASTOS (COMPRAS) DE MANERA DIARIA	/	
	RECIBE DE MANERA GRATUITA Y COMPLETA LA DESPENSA	/	

ACUERDOS Y COMPROMISOS:

1

2

3

S.E.P.E.

Sandra Muñoz Francisco
PRESIDENTA DEL DESAYUNADOR

Jose Samuel Flores Perea
DIRECTIVO ESCOLAR

ESC. PRIM. RURAL OFICIAL
"GUILLERMO PRIETO"
CLAVE: 29EPRO025J
QUENAVISTA, TLAX.



TLAXCO
GOBIERNO MUNICIPAL
2024-2027



DIF
MUNICIPAL

Evaneto Coccolato
SUPERVISOR SEDIF TLAXCALA

ADRIAN MORENO



DIF
ESTATAL TLAXCALA

**DEPARTAMENTO DE ASISTENCIA
ALIMENTARIA Y NUTRICIÓN**

PRIM. GUILLERMO PRIETO LOCALIDAD: BUENAVISTA MUNICIPIO: TLAXCO

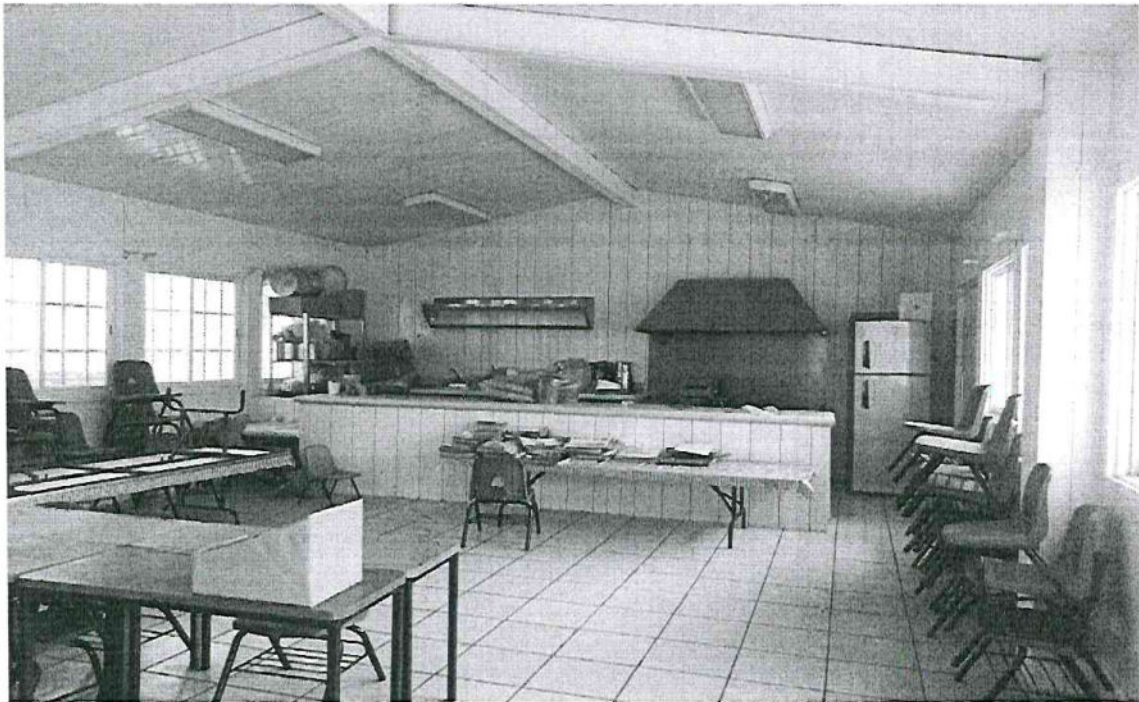



SISTEMA ESTATAL PARA EL DESARROLLO INTEGRAL DE LA FAMILIA TLAXCALA
DIRECCIÓN DE ATENCIÓN A GRUPOS PRIORITARIOS
DEPARTAMENTO DE ASISTENCIA ALIMENTARIA Y NUTRICIÓN
PROGRAMA DE ALIMENTACIÓN ESCOLAR MODALIDAD CALIENTE
SUPERVISIÓN Y SEGUIMIENTO

FECHA: 14/10/2024

NOMBRE DE LA ESCUELA: PRIM. PAULINA MARAVEZ CORTES CLAVE: 29EPRO167H
NOMBRE DEL COMEDOR: FULANITOS TURNO: M PROM. DE BENEFICIARIOS: 100
MUNICIPIO: HUAMANTLA LOCALIDAD: SAN JOSE XICOTENCATL
MATRÍCULA TOTAL: 186 DESPENSAS ENTREGADAS: 9

COSTO DEL DESAYUNO: \$15

ASPECTOS A SUPERVISAR	CONCEPTO	RESPUESTA	
		SI	NO
NORMATIVIDAD	CUENTA CON SU PADRON DE BENEFICIARIOS	✓	
	CUELTAN Y CONOCEN EL REGLAMENTO DEL PROGRAMA AEMC	✓	
	CUENTA CON INVENTARIO DE AEMC	✓	
	CUELTAN Y UTILIZAN EL RECETARIO DE MENÚS CICLICOS	✓	
ALMACENAMIENTO DE ALIMENTOS	CUENTA CON ESTATES O VITRINA PARA ALMACENAR LA DESPENSA	✓	
	UTILIZAN EL METODO DE PRIMERAS ENTRADAS PRIMERAS SALIDAS EN EL ALMACENAJE DE LA DESPENSA	✓	
	VERIFICAN LA CADUCIDAD DE LOS INSUMOS	✓	
	VERIFICAN QUE LOS INSUMOS CUMPLAN CON LOS CRITERIOS DE ETIQUETADO	✓	
SEGURIDAD	EL DESAYUNADOR CUENTA EXTINTOR Y SEÑALAMIENTOS DE EMERGENCIA	✓	
	CUENTA CON SEÑALIZACION DE RUTAS DE EVACUACIÓN		✓
	CUENTA CON SEÑALIZACION DE NO GRITO, NO CORRO, NO EMPUJO	✓	
	CUENTA CON SEÑALIZACION DE SALIDAS DE EMERGENCIA	✓	
	INSTALACION DE GAS SON ADECUADAS	✓	
CONDICIONES FISICAS DEL DESAYUNADOR Y MOBILIARIO	PINTURA EN PAREDES Y TECHO SE ENCUENTRAN EN BUENAS CONDICIONES	✓	
	LA VENTILACION ES ADECUADA	✓	
	EL PISO SE ENCUENTRA EN BUENAS CONDICIONES	✓	
	LA INSTALACION ELECTRICA SE ENCUENTRA EN BUENAS CONDICIONES	✓	
	LAS MESAS Y SILLAS SE ENCUENTRAN EN BUEN ESTADO	✓	
	LOS UTENSILIOS DE COCINA EN GENERAL ESTA EN BUEN ESTADO	✓	
HIGIENE PERSONAL Y DEL COMEDOR	LAS CONDICIONES DEL REFRIGERADOR, PARRILLA SE ENCUENTRA EN BUENAS CONDICIONES	✓	
	CUBREBOCAS		✓
	ADECUADA	✓	
	LAS MANEJADORAS DE ALIMENTOS TIENEN UÑAS CORTAS, SIN ESMALTE Y MANOS LIBRE DE JOYERIA,	✓	
	LAS MANEJADORAS DE ALIMENTOS REALIZAN LA LIMPIEZA EN GENERAL DEL DESAYUNADOR DE MANERA DIARIA	✓	
COMEDOR	REALIZAN LIMPIEZA EXHAUSTIVA DEL COMEDOR DE VIDRIOS, PISO, CORTINAS, ETC. DE MANERA SEMANAL	✓	
	DENTRO DEL COMEDOR SE EXPENDEN OTROS PRODUCTOS	✓	
	SE COLOCA DE MANERA DIARIA EL MENU, DE ACUERDO A LOS MENUS CICLICOS	✓	
	REALIZA FONDO DE AHORRO DEL 10%	✓	
	REALIZAN EL REGISTRO DE INGRESOS DE MANERA DIARIA	✓	
	REALIZAN EL REGISTRO DE GASTOS (COMPRAS) DE MANERA DIARIA	✓	
	RECIBE LA DESPENSA DE MANERA COMPLETA Y GRATUITA	✓	

ACUERDOS Y COMPROMISOS:

1

2

3



Diana F. Avetino
Laura Avetino Sanchez
PRESIDENTA DEL DESAYUNADOR

Paulina Maravez Cortes
DIRECTIVO ESCOLAR

CLAVE 29EPRO167H

2461426951

ESCUELA PRIMARIA OFICIAL

PAULINA MARAVEZ CORTES

SAN JOSE XICOTENCATL

HUAMANTLA, TLAX.

Lic. Edalín Pérez Tzuc
SUPERVISOR SEDIF TLAXCALA

Francisco L. S.
SIST. MUNICIPAL DIF



SMDIF
H. AYUNTAMIENTO
CONSTITUCIONAL
DE HUAMANTLA, TLAX.
2024-2027



DIF
ESTATAL TLAXCALA

DEPARTAMENTO DE ASISTENCIA
ALIMENTARIA Y NUTRICIÓN

PRIM. PAULINA MARAVERCORTES LOCALIDAD: SAN JOSE XICHTENCATL MUNICIPIO: HUAMANTLA

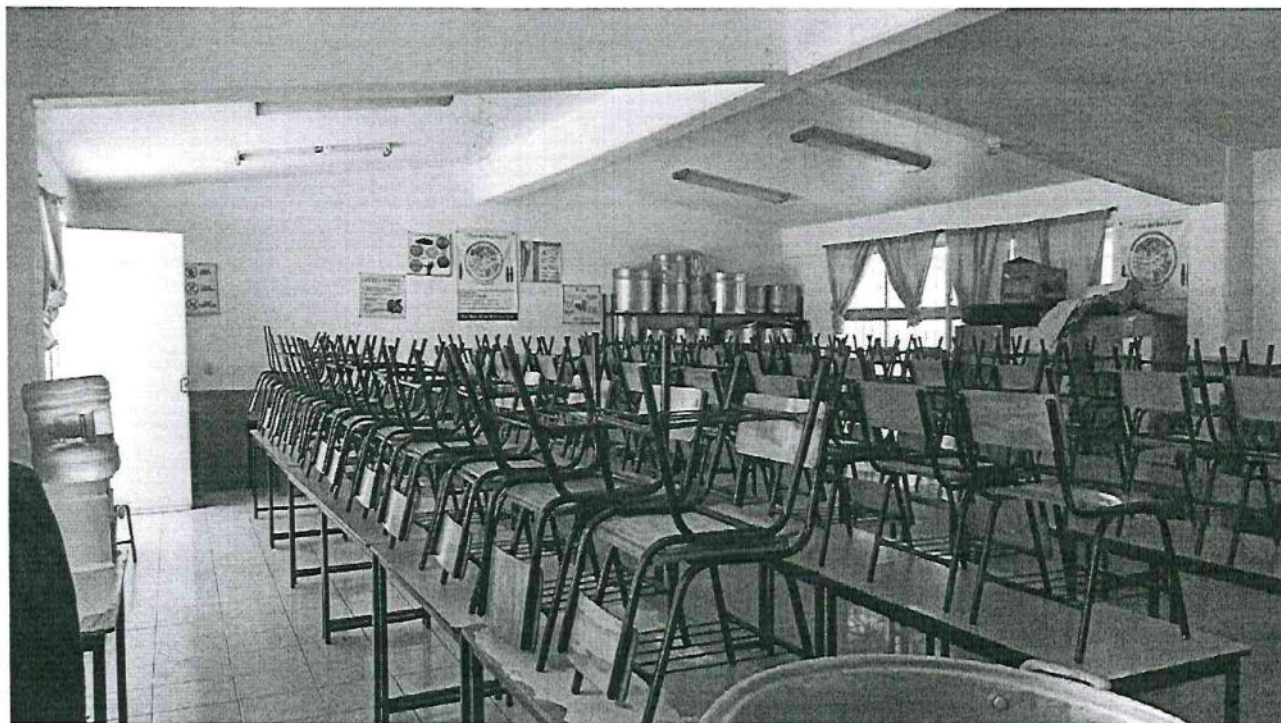



SISTEMA ESTATAL PARA EL DESARROLLO INTEGRAL DE LA FAMILIA TLAXCALA
DIRECCIÓN DE ATENCIÓN A GRUPOS PRIORITARIOS
DEPARTAMENTO DE ASISTENCIA ALIMENTARIA Y NUTRICIÓN
PROGRAMA DE ALIMENTACIÓN ESCOLAR MODALIDAD CALIENTE
SUPERVISIÓN Y SEGUIMIENTO

FECHA: 14/Nov/2024

NOMBRE DE LA ESCUELA: J.N. Victor Hugo CLAVE: _____
NOMBRE DEL COMEDOR: Sonrisitas TURNO: _____ PROM. DE BENEFICIARIOS: 61
MUNICIPIO: Huamantla LOCALIDAD: Morelos
MATRÍCULA TOTAL: 61 DESPENSAS ENTREGADAS: 3

COSTO DEL DESAYUNO: \$16.00

ASPECTOS A SUPERVISAR	CONCEPTO	RESPUESTA	
		SI	NO
NORMATIVIDAD	CUENTA CON SU PADRON DE BENEFICIARIOS	/	
	CUENTAN Y CONOCEN EL REGLAMENTO DEL PROGRAMA AEMC	/	
	CUENTA CON INVENTARIO DE AEMC	/	
	CUENTAN Y UTILIZAN EL RECETARIO DE MENÚS CICLICOS	/	
ALMACENAMIENTO DE ALIMENTOS	CUENTA CON ESTATES O VITRINA PARA ALMACENAR LA DESPENSA	/	
	UTILIZAN EL METODO DE PRIMERAS ENTRADAS PRIMERAS SALIDAS EN EL ALMACENAJE DE LA DESPENSA	/	
	VERIFICAN LA CADUCIDAD DE LOS INSUMOS	/	
	VERIFICAN QUE LOS INSUMOS CUMPLAN CON LOS CRITERIOS DE ETIQUETADO	/	
SEGURIDAD	EL DESAYUNADOR CUENTA EXTINTOR Y SEÑALAMIENTOS DE EMERGENCIA	/	
	CUENTA CON SEÑALIZACION DE RUTAS DE EVACUACIÓN	/	
	CUENTA CON SEÑALIZACION DE NO GRITO, NO CORRO, NO EMPUJO	/	
	CUENTA CON SEÑALIZACION DE SALIDAS DE EMERGENCIA	/	
CONDICIONES FISICAS DEL DESAYUNADOR Y MOBILIARIO	INSTALACION DE GAS SON ADECUADAS	/	
	PINTURA EN PAREDES Y TECHO SE ENCUENTRAN EN BUENAS CONDICIONES	/	
	LA VENTILACION ES ADECUADA	/	
	EL PISO SE ENCUENTRA EN BUENAS CONDICIONES	/	
	LA INSTALACION ELECTRICA SE ENCUENTRA EN BUENAS CONDICIONES	/	
	LAS MESAS Y SILLAS SE ENCUENTRAN EN BUEN ESTADO	/	
	LOS UTENSILIOS DE COCINA EN GENERAL ESTA EN BUEN ESTADO	/	
HIGIENE PERSONAL Y DEL COMEDOR	LAS CONDICIONES DEL REFRIGERADOR, PARRILLA SE ENCUENTRA EN BUENAS CONDICIONES	/	
	CUBREBOCAS	/	
	ADECUADA	/	
	LAS MANEJADORAS DE ALIMENTOS TIENEN UÑAS CORTAS, SIN ESMALTE Y MANOS LIBRE DE JOYERIA,		
	LAS MANEJADORAS DE ALIMENTOS REALIZAN LA LIMPIEZA EN GENERAL DEL DESAYUNADOR DE MANERA DIARIA		
COMEDOR	REALIZAN LIMPIEZA EXHAUSTIVA DEL COMEDOR DE VIDRIOS, PISO, CORTINAS, ETC. DE MANERA SEMANAL		
	DENTRO DEL COMEDOR SE EXPENDEN OTROS PRODUCTOS		/
	SE COLOCA DE MANERA DIARIA EL MENU, DE ACUERDO A LOS MENUS CICLICOS	/	
	REALIZA FONDO DE AHORRO DEL 10%	/	
	REALIZAN EL REGISTRO DE INGRESOS DE MANERA DIARIA	/	
	REALIZAN EL REGISTRO DE GASTOS (COMPRAS) DE MANERA DIARIA	/	
	RECIBE LA DESPENSA DE MANERA COMPLETA Y GRATUITA	/	

ACUERDOS Y COMPROMISOS:

1

2

3



U. SIE T
VICTOR HUGO
29DJNO157L
Col. Morelos
Huamantla

Yazagandi Olivas Hernandez
PRESIDENTE DEL DESAYUNADOR
J. Flores Espinosa
DIRECTIVO ESCOLAR
2471329618

Eusebio Colato
SUPERVISOR SEDIF TLAXCALA
Lic. Edalberto Islas
SIST. MUNICIPAL DIF



SMDIF
H. AYUNTAMIENTO
CONSTITUCIONAL
DE HUAMANTLA, TLAX.
2024-2027



DIF
ESTATAL TLAXCALA

**DEPARTAMENTO DE ASISTENCIA
ALIMENTARIA Y NUTRICIÓN**

J.N. VICTOR HUGO LOCALIDAD: COL. MORELOS MUNICIPIO: HUAMANTLA





SISTEMA ESTATAL PARA EL DESARROLLO INTEGRAL DE LA FAMILIA TLAXCALA
DIRECCIÓN DE ATENCIÓN A GRUPOS PRIORITARIOS
DEPARTAMENTO DE ASISTENCIA ALIMENTARIA Y NUTRICIÓN
PROGRAMA DE ALIMENTACIÓN ESCOLAR MODALIDAD CALIENTE
SUPERVISIÓN Y SEGUIMIENTO

FECHA: 19/11/2024

NOMBRE DE LA ESCUELA: J.N Miguel Hidalgo CLAVE: _____
NOMBRE DEL COMEDOR: _____ TURNO: M PROM. DE BENEFICIARIOS: 90
MUNICIPIO: Tequexquiltla LOCALIDAD: Centro
MATRÍCULA TOTAL: _____ DESPENSAS ENTREGADAS: _____

COSTO DEL DESAYUNO: \$15.00

ASPECTOS A SUPERVISAR	CONCEPTO	RESPUESTA	
		SI	NO
NORMATIVIDAD	CUENTA CON SU PADRON DE BENEFICIARIOS		
	CUENTAN Y CONOCEN EL REGLAMENTO DEL PROGRAMA AEMC		
	CUENTA CON INVENTARIO DE AEMC		
	CUENTAN Y UTILIZAN EL RECETARIO DE MENÚS CICLICOS		
ALMACENAMIENTO DE ALIMENTOS	CUENTA CON ESTANTES O VITRINA PARA ALMACENAR LA DESPENSA		
	UTILIZAN EL METODO DE PRIMERAS ENTRADAS PRIMERAS SALIDAS EN EL ALMACENAJE DE LA DESPENSA		
	VERIFICAN LA CADUCIDAD DE LOS INSUMOS		
	VERIFICAN QUE LOS INSUMOS CUMPLAN CON LOS CRITERIOS DE ETIQUETADO		
SEGURIDAD	EL DESAYUNADOR CUENTA EXTINTOR Y SEÑALAMIENTOS DE EMERGENCIA		
	CUENTA CON SEÑALIZACION DE RUTAS DE EVACUACIÓN		
	CUENTA CON SEÑALIZACION DE NO GRITO, NO CORRO, NO EMPUJO		
	CUENTA CON SEÑALIZACION DE SALIDAS DE EMERGENCIA		
	INSTALACION DE GAS SON ADECUADAS		
CONDICIONES FISICAS DEL DESAYUNADOR Y MOBILIARIO	PINTURA EN PAREDES Y TECHO SE ENCUENTRAN EN BUENAS CONDICIONES		
	LA VENTILACION ES ADECUADA		
	EL PISO SE ENCUENTRA EN BUENAS CONDICIONES		
	LA INSTALACION ELECTRICA SE ENCUENTRA EN BUENAS CONDICIONES		
	LAS MESAS Y SILLAS SE ENCUENTRAN EN BUEN ESTADO		
	LOS UTENSILIOS DE COCINA EN GENERAL ESTA EN BUEN ESTADO		
HIGIENE PERSONAL Y DEL COMEDOR	LAS CONDICIONES DEL REFRIGERADOR, PARRILLA SE ENCUENTRA EN BUENAS CONDICIONES		
	CUBREBOCAS		
	ADECUADA		
	LAS MANEJADORAS DE ALIMENTOS TIENEN UÑAS CORTAS, SIN ESMALTE Y MANOS LIBRE DE JOYERIA,		
	LAS MANEJADORAS DE ALIMENTOS REALIZAN LA LIMPIEZA EN GENERAL DEL DESAYUNADOR DE MANERA DIARIA		
COMEDOR	REALIZAN LIMPIEZA EXHAUSTIVA DEL COMEDOR DE VIDRIOS, PISO, CORTINAS, ETC. DE MANERA SEMANAL		
	DENTRO DEL COMEDOR SE EXPENDEN OTROS PRODUCTOS		
	SE COLOCA DE MANERA DIARIA EL MENU, DE ACUERDO A LOS MENUS CICLICOS		
	REALIZA FONDO DE AHORRO DEL 10%		
	REALIZAN EL REGISTRO DE INGRESOS DE MANERA DIARIA		
	REALIZAN EL REGISTRO DE GASTOS (COMPRAS) DE MANERA DIARIA		
	RECIBE LA DESPENSA DE MANERA COMPLETA Y GRATUITA		

ACUERDOS Y COMPROMISOS:

1

2

3

Gabriela Velaz Reyes
PRESIDENTA DEL DESAYUNADOR

PRESIDENTA DEL DESAYUNADOR



U. S. E. T.
"DON MIGUEL HIDALGO"
20240079Y
Tequexquiltla, Tlax.

Evanista Lopez
SUPERVISOR SEDIF TLAXCALA

SIST. MUNICIPAL DIF

2462392896



DIF
ESTATAL TLAXCALA

DEPARTAMENTO DE ASISTENCIA
ALIMENTARIA Y NUTRICIÓN

J.N. MIGUEL HIDALGO LOCALIDAD: CENTRO MUNICIPIO TEQUEXQUITLA





SISTEMA ESTATAL PARA EL DESARROLLO INTEGRAL DE LA FAMILIA TLAXCALA
DIRECCIÓN DE ATENCIÓN A GRUPOS PRIORITARIOS
DEPARTAMENTO DE ASISTENCIA ALIMENTARIA Y NUTRICIÓN
PROGRAMA DE ALIMENTACIÓN ESCOLAR MODALIDAD CALIENTE
SUPERVISIÓN Y SEGUIMIENTO

FECHA: 19/Nov/2024

NOMBRE DE LA ESCUELA: Prim. Basilio Badillo CLAVE: _____

NOMBRE DEL COMEDOR: _____ TURNO: M PROM. DE BENEFICIARIOS: 100

MUNICIPIO: Tequexquiltla LOCALIDAD: La Soledad

MATRÍCULA TOTAL: _____ DESPENSAS ENTREGADAS: 5 COSTO DEL DESAYUNO: \$ _____

ASPECTOS A SUPERVISAR	CONCEPTO	RESPUESTA	
		SI	NO
NORMATIVIDAD	CUENTA CON SU PADRON DE BENEFICIARIOS		✓
	CUENTAN Y CONOCEN EL REGLAMENTO DEL PROGRAMA AEMC	✓	
	CUENTA CON INVENTARIO DE AEMC	✓	
	CUENTAN Y UTILIZAN EL RECETARIO DE MENÚS CICLICOS	✓	
ALMACENAMIENTO DE ALIMENTOS	CUENTA CON ESTATES O VITRINA PARA ALMACENAR LA DESPENSA	✓	
	UTILIZAN EL METODO DE PRIMERAS ENTRADAS PRIMERAS SALIDAS EN EL ALMACENAJE DE LA DESPENSA	✓	
	VERIFICAN LA CADUCIDAD DE LOS INSUMOS	✓	
	VERIFICAN QUE LOS INSUMOS CUMPLAN CON LOS CRITERIOS DE ETIQUETADO	✓	✓
SEGURIDAD	EL DESAYUNADOR CUENTA EXTINTOR Y SEÑALAMIENTOS DE EMERGENCIA		✓
	CUENTA CON SEÑALIZACION DE RUTAS DE EVACUACIÓN		✓
	CUENTA CON SEÑALIZACION DE NO GRITO, NO CORRO, NO EMPUJO		✓
	CUENTA CON SEÑALIZACION DE SALIDAS DE EMERGENCIA		
	INSTALACION DE GAS SON ADECUADAS	✓	
CONDICIONES FISICAS DEL DESAYUNADOR Y MOBILIARIO	PINTURA EN PAREDES Y TECHO SE ENCUENTRAN EN BUENAS CONDICIONES		✓
	LA VENTILACION ES ADECUADA		✓
	EL PISO SE ENCUENTRA EN BUENAS CONDICIONES		✓
	LA INSTALACION ELECTRICA SE ENCUENTRA EN BUENAS CONDICIONES	✓	
	LAS MESAS Y SILLAS SE ENCUENTRAN EN BUEN ESTADO	✓	
	LOS UTENSILIOS DE COCINA EN GENERAL ESTA EN BUEN ESTADO	✓	
	LAS CONDICIONES DEL REFRIGERADOR, PARRILLA SE ENCUENTRA EN BUENAS CONDICIONES	✓	
HIGIENE PERSONAL Y DEL COMEDOR	CUBREBOCAS		✓
	ADECUADA		✓
	LAS MANEJADORAS DE ALIMENTOS TIENEN UÑAS CORTAS, SIN ESMALTE Y MANOS LIBRE DE JOYERIA,	✓	
	LAS MANEJADORAS DE ALIMENTOS REALIZAN LA LIMPIEZA EN GENERAL DEL DESAYUNADOR DE MANERA DIARIA		✓
	REALIZAN LIMPIEZA EXHAUSTIVA DEL COMEDOR DE VIDRIOS, PISO, CORTINAS, ETC. DE MANERA SEMANAL		
COMEDOR	DENTRO DEL COMEDOR SE EXPENDEN OTROS PRODUCTOS		✓
	SE COLOCA DE MANERA DIARIA EL MENU, DE ACUERDO A LOS MENUS CICLICOS	✓	
	REALIZA FONDO DE AHORRO DEL 10%	✓	
	REALIZAN EL REGISTRO DE INGRESOS DE MANERA DIARIA	✓	
	REALIZAN EL REGISTRO DE GASTOS (COMPRAS) DE MANERA DIARIA	✓	
	RECIBE LA DESPENSA DE MANERA COMPLETA Y GRATUITA	✓	

ACUERDOS Y COMPROMISOS:

1

2

3

Jessica Josefina Valadez Medina
PRESIDENTA DEL DESAYUNADOR

Gerardo Bautista Lopez
DIRECTIVO ESCOLAR



U. S. E. T.
ESC. PRIM. RUR. FED.
"BASILIO BADILLO"
CLAVE: 29DPR0301Y
LA SOLEDAD
TEQUEXQUILTLA, TLAX.

Enrique Cocco
SUPERVISOR SEDIF TLAXCALA



Ulfo Omar Cortes
SIST. MUNICIPAL DIF

SM DIF

¡Sigamos transformando a Tequexquiltla!
2024-2027
H. AYUNTAMIENTO CONSTITUCIONAL DE EL CARMEN TEQUEXQUILTLA



DIF
ESTATAL TLAXCALA

DEPARTAMENTO DE ASISTENCIA
ALIMENTARIA Y NUTRICIÓN

PRIM. BASILIO BADILLO LOCALIDAD: LA SOLEDAD MUNICIPIO: TEQUEXQUITLA

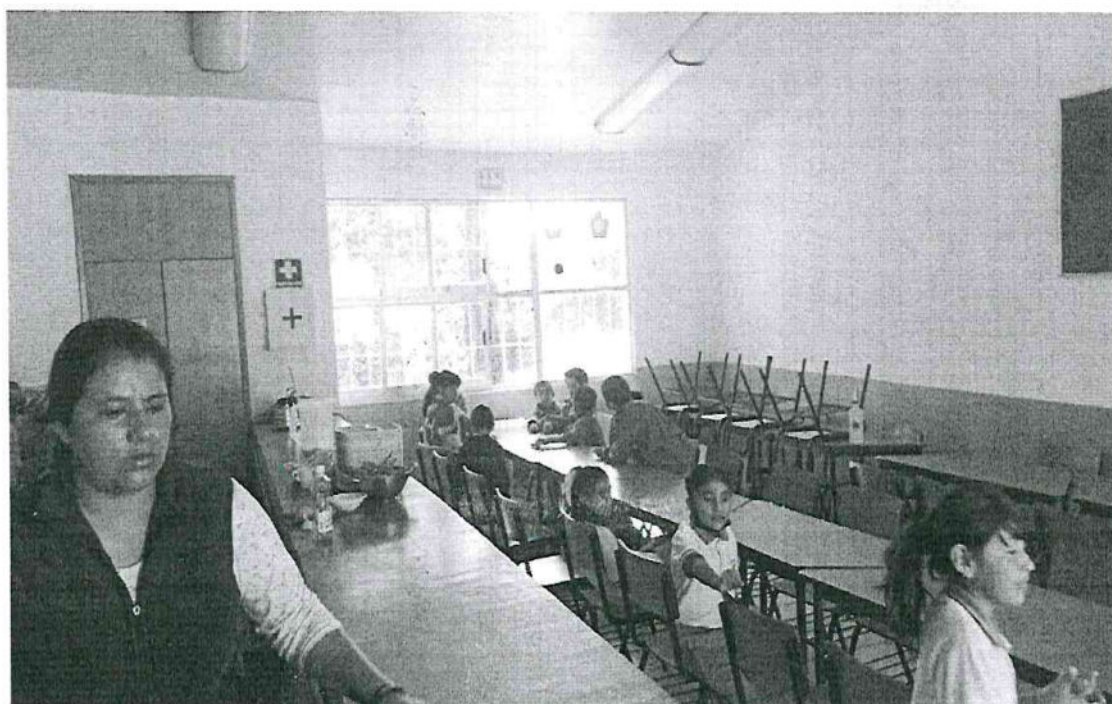



SISTEMA ESTATAL PARA EL DESARROLLO INTEGRAL DE LA FAMILIA
DIRECCIÓN DE ATENCIÓN A GRUPOS PRIORITARIOS
DEPARTAMENTO DE ASISTENCIA ALIMENTARIA Y NUTRICIÓN
CONCENTRADO DE SUPERVISIONES DE ALIMENTACIÓN ESCOLAR MODALIDAD FRÍO
MES QUE REPORTA

NOVIEMBRE 2024

CLAVE DEL MUNICIPIO	NOMBRE DEL MUNICIPIO	NO. DE SUPERVISIONES REALIZADAS	NO. DE BENEFICIARIOS
04	ATLTZAYANCA	1	4
06	CALPULALPAN	2	417
013	HUAMANTLA	4	86
023	NATIVITAS	2	154
024	PANOTLA	6	363
050	TETLANOHCAN	2	175
		17	1,199

ELABORÓ

LIC. LUIS MANUEL ALVAREZ TUXPAN

JEFE DEL DEPARTAMENTO DE ASISTENCIA ALIMENTARIA Y NUTRICIÓN

AUTORIZÓ

MTRA. MARIA NORMA SARMIENTO BAHENA

DIRECTORA DE ATENCIÓN A GRUPOS PRIORITARIOS



DIF
ESTATAL TLAXCALA

SISTEMA ESTATAL PARA EL DESARROLLO INTEGRAL DE LA FAMILIA

T L A X C A L A

DIRECCION GENERAL

FORMATO DE SUPERVISIÓN A ESCUELAS BENEFICIARIAS CON EL PROGRAMA
ALIMENTACIÓN ESCOLAR (MODALIDAD FRÍO)

Fecha: Noviembre 2024

Escuela: Prim Emiliano Zapata Clave: 29KPR0002J Turno: M Beneficiarios: 4

Nombre del director (a): María Fernanda Sánchez Teléfono: 2461049999

Localidad: Xaltitla Municipio: Atzacayanca

Nombre de la persona responsable de recibir las raciones: Yazmin Sánchez Sánchez

Teléfono: 2471397384 Domicilio: Calle Emilio Sánchez Piedra 514

Criterio a supervisar	Si	No	Cant.	Recomendación o acción
La FRUTA se encuentra en buen estado y la cantidad es de acuerdo al número de matrícula	/			
La zanahoria se encuentra en buen estado y la cantidad es de acuerdo al número de matrícula	/			
La leche se encuentra sellada y con fecha de caducidad	/			
La galleta integral se encuentra sellada y con fecha de caducidad	/			
El mix de fruta deshidratada se encuentra sellado y con fecha de caducidad	/			
El operativo del SMDIF realizó la capacitación al comité para regular la operatividad de la entrega de raciones	/			
El supervisor realizó sugerencias o acciones para mejorar la operatividad de la entrega de raciones	/			
El repartidor muestra cordialidad y respeto durante la operatividad del programa	/			
Asistieron los integrantes del comité a recibir los desayunos escolares	/			

Comentarios adicionales:

El comité respeta la operatividad del programa, racion los desayunos para posteriormente entregarlos a los beneficiarios.
Los desayunos llegan con buena fecha de caducidad

María Fernanda Sánchez
NOMBRE, FIRMA Y SELLO DEL DIRECTOR

(A) DE LA ESCUELA



"EMILIANO ZAPATA"
CLAVE 29KPR0002J
COLONIA GUADALUPE XALTITLA
ATLIZAPANCA, TLAX.

Monica Patricia Castillo
SUPERVISOR DE SEDIF
13329026

Yazmin Sánchez Sánchez
NOMBRE Y FIRMA DE CONFORMIDAD DE
LA PERSONA RESPONSABLE DE RECIBIR LAS
RACIONES



DIF
ESTATAL TLAXCALA

DEPARTAMENTO DE ASISTENCIA
ALIMENTARIA Y NUTRICIÓN

PRIMARIA EMILIANO ZAPATO CLAVE: 29KPR0002J

LOCALIDAD: XALTITLA MUNICIPIO: ALTZAYANCA

ALIMENTACIÓN ESCOLAR (MODALIDAD FRÍO)

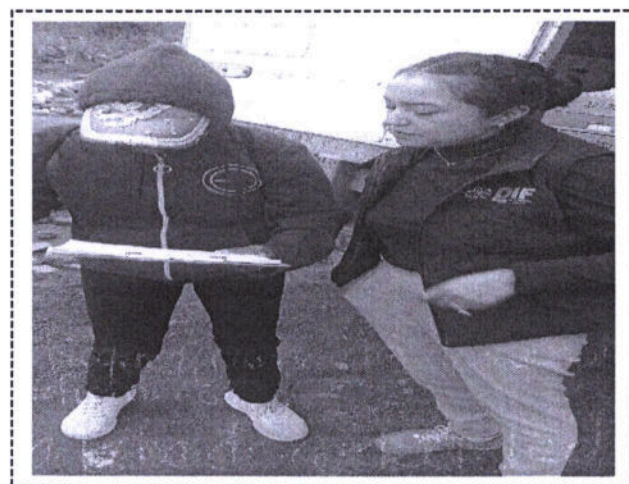
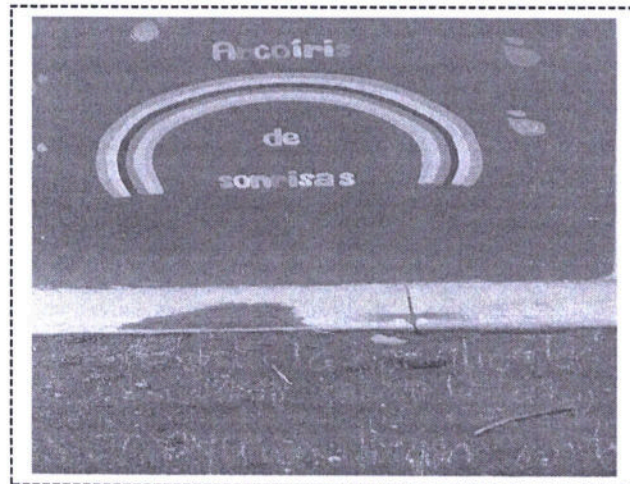
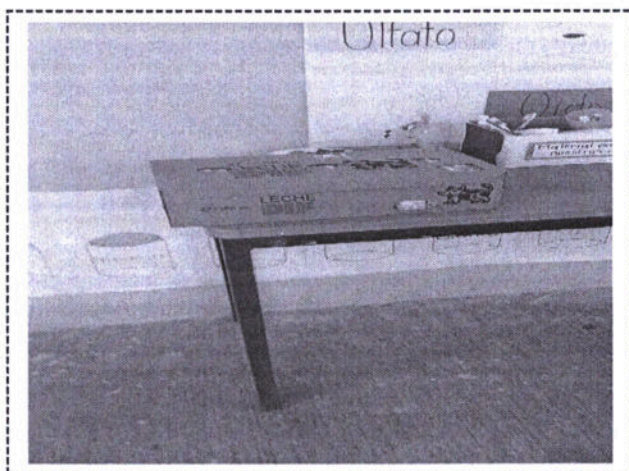
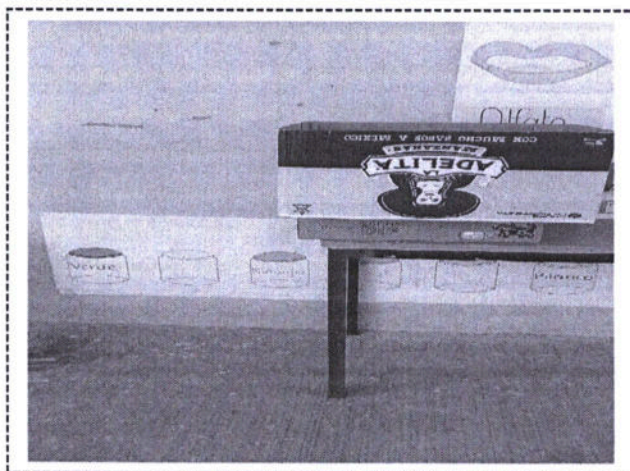

SUPERVISORA

LIC. MÓNICA PATRICIA CASTILLO RAMOS

Fecha: Noviembre 2024

 Escuela: Prim. Francisco Sarabia Clave: 29DPR0251 Turno: M Beneficiarios: 252

 Nombre del director (a): Ariadna Partillo Anton Teléfono: 2461010303

 Localidad: Francisco Sarabia Municipio: Calpulalpan

 Nombre de la persona responsable de recibir las raciones: Sari Macias Lopez

 Teléfono: 7491086859 Domicilio: Calte Lazaro Cardenas Esq. Loma Benta
Atlixco Guerrero

Criterio a supervisar	Si	No	Cant.	Recomendación o acción
La FRUTA se encuentra en buen estado y la cantidad es de acuerdo al número de matrícula	<input checked="" type="checkbox"/>	<input type="checkbox"/>		
La zanahoria se encuentra en buen estado y la cantidad es de acuerdo al número de matrícula	<input checked="" type="checkbox"/>	<input type="checkbox"/>		
La leche se encuentra sellada y con fecha de caducidad	<input checked="" type="checkbox"/>	<input type="checkbox"/>		
La galleta integral se encuentra sellada y con fecha de caducidad	<input checked="" type="checkbox"/>	<input type="checkbox"/>		
El mix de fruta deshidratada se encuentra sellado y con fecha de caducidad	<input checked="" type="checkbox"/>	<input type="checkbox"/>		
El operativo del SMDIF realizó la capacitación al comité para regular la operatividad de la entrega de raciones	<input checked="" type="checkbox"/>	<input type="checkbox"/>		
El supervisor realizó sugerencias o acciones para mejorar la operatividad de la entrega de raciones	<input checked="" type="checkbox"/>	<input type="checkbox"/>		
El repartidor muestra cordialidad y respeto durante la operatividad del programa	<input checked="" type="checkbox"/>	<input type="checkbox"/>		
Asistieron los integrantes del comité a recibir los desayunos escolares	<input checked="" type="checkbox"/>	<input type="checkbox"/>		

Comentarlos adicionales:

261

DIF municipal
2 dotaciones

enero se cerró
el nuevo se cerró

257 Alumno
 252 (5 dotaciones)

2 días hábiles de febrero
Se integran los desayunos en tiempo y forma

 NOMBRE, FIRMA Y SELLO DEL DIRECTOR
 (A) DE LA ESCUELA

U. S. E. T.
 ESCUELA PRIMARIA
 "Francisco Sarabia"
 Clave: 29DPR0251
 Sol. Francisco Sarabia
 Calpulalpan, Tlax.

Mariana Patricia
 Castillo Pardo
 13329036

SUPERVISOR DE SEDIF

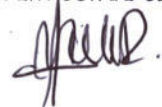

Sarai Macias Lopez
 NOMBRE Y FIRMA DE CONFORMIDAD DE
 LA PERSONA RESPONSABLE DE RECIBIR LAS
 RACIONES



DIF
ESTATAL TLAXCALA

DEPARTAMENTO DE ASISTENCIA
ALIMENTARIA Y NUTRICIÓN

PRIMARIA FRANCISCO SARABIA CLAVE: 29DPR0225I

LOCALIDAD: FRANCISCO SARABIA MUNICIPIO: CALPULALPAN

ALIMENTACIÓN ESCOLAR (MODALIDAD FRÍO)

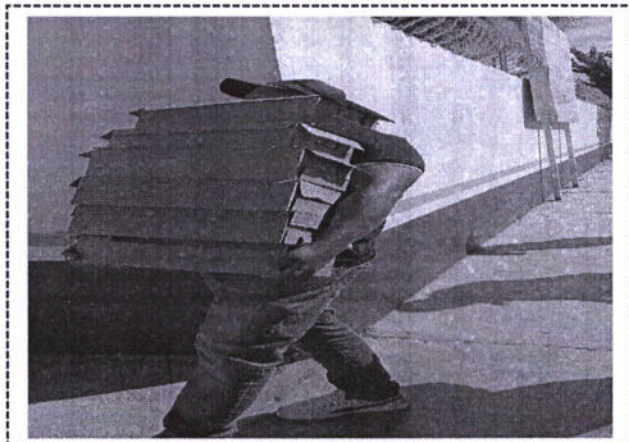
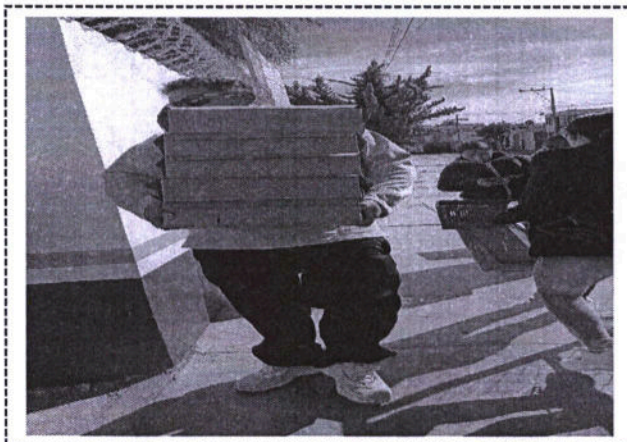

SUPERVISORA

LIC. MÓNICA PATRICIA CASTILLO RAMOS



DIF
ESTATAL TLAXCALA

SISTEMA ESTATAL PARA EL DESARROLLO INTEGRAL DE LA FAMILIA

T L A X C A L A

DIRECCION GENERAL

FORMATO DE SUPERVISIÓN A ESCUELAS BENEFICIARIAS CON EL PROGRAMA
ALIMENTACIÓN ESCOLAR (MODALIDAD FRÍO)

Fecha: Noviembre 2024

Escuela: J.N. Lande Dios Peza Clave: 29DJN0120Y Turno: M Beneficiarios: 165

Nombre del director (a): Martha Peldán Jiménez Teléfono: 2481790368

Localidad: Fco. Sarabia Municipio: Calpulalpan

Nombre de la persona responsable de recibir las raciones: Esteban Cresostino Hernández

Teléfono: 5580359020 Domicilio: Rancho la Palomera

Criterio a supervisar	SI	No	Cant.	Recomendación o acción
La FRUTA se encuentra en buen estado y la cantidad es de acuerdo al número de matrícula	<input checked="" type="checkbox"/>	<input type="checkbox"/>		
La zanahoria se encuentra en buen estado y la cantidad es de acuerdo al número de matrícula	<input checked="" type="checkbox"/>	<input type="checkbox"/>		
La leche se encuentra sellada y con fecha de caducidad	<input checked="" type="checkbox"/>	<input type="checkbox"/>		
La galleta integral se encuentra sellada y con fecha de caducidad	<input checked="" type="checkbox"/>	<input type="checkbox"/>		
El mix de fruta deshidratada se encuentra sellado y con fecha de caducidad	<input checked="" type="checkbox"/>	<input type="checkbox"/>		
El operativo del SMDIF realizó la capacitación al comité para regular la operatividad de la entrega de raciones	<input checked="" type="checkbox"/>	<input type="checkbox"/>		
El supervisor realizó sugerencias o acciones para mejorar la operatividad de la entrega de raciones	<input checked="" type="checkbox"/>	<input type="checkbox"/>		
El repartidor muestra cordialidad y respeto durante la operatividad del programa	<input checked="" type="checkbox"/>	<input type="checkbox"/>		
Asistieron los integrantes del comité a recibir los desayunos escolares	<input checked="" type="checkbox"/>	<input type="checkbox"/>		

Comentarios adicionales:

El comité respeta la operatividad del programa
cumplen con lo solicitado para la recepción de los
desayunos



U.S.E.T

JARDÍN DE NIÑOS

"JUAN DE DIOS PEZA"

CLAVE 29DJN0120Y

CALPULALPAN, TLAX

Martha Peldán Jiménez
NOMBRE, FIRMA Y SELLO DEL DIRECTOR
(A) DE LA ESCUELA

Mónica Patricia
Castillo Ramos
13329026
SUPERVISOR DE SEDIF

Esteban Cresostino Hdz.
NOMBRE Y FIRMA DE CONFORMIDAD DE
LA PERSONA RESPONSABLE DE RECIBIR LAS
RACIONES



DIF
ESTATAL TLAXCALA

DEPARTAMENTO DE ASISTENCIA
ALIMENTARIA Y NUTRICIÓN

JARDÍN DE NIÑOS JUAN DE DIOS PEZA CLAVE: 29DJN0120Y

LICALIDAD: FRANCISCO SARABIA MUNICIPIO: CALPULALPAN

ALIMENTACIÓN ESCOLAR (MODALIDAD FRÍO)

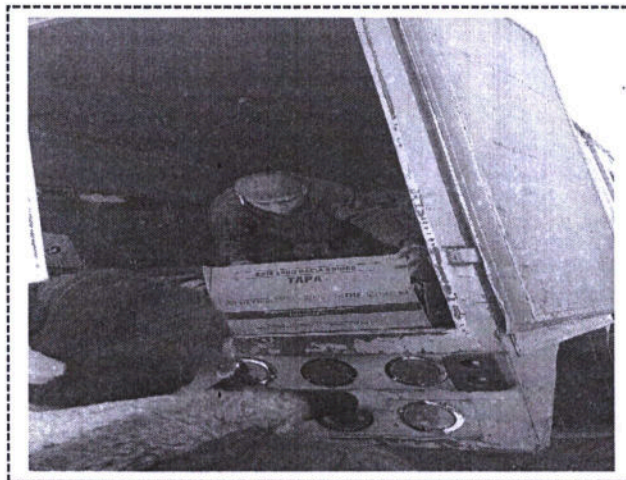
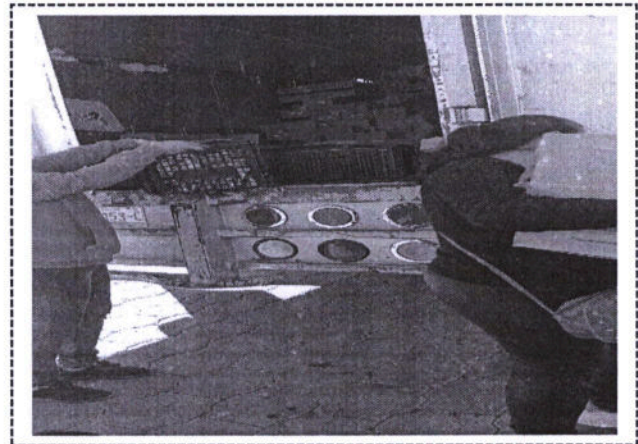
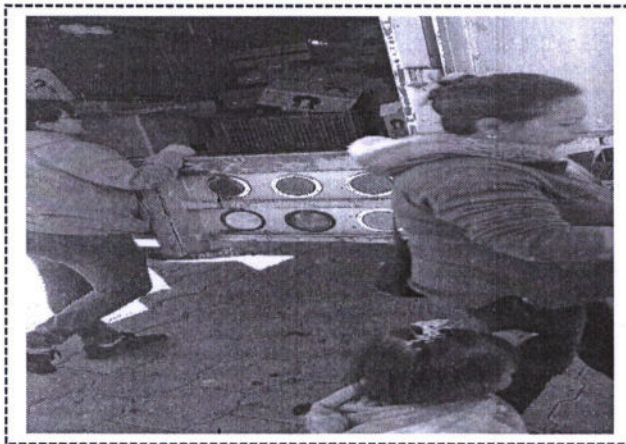

SUPERVISORA

LIC. MÓNICA PATRICIA CASTILLO RAMOS



SISTEMA ESTATAL PARA EL DESARROLLO INTEGRAL DE LA FAMILIA

T L A X C A L A

DIRECCION GENERAL

FORMATO DE SUPERVISIÓN A ESCUELAS BENEFICIARIAS CON EL PROGRAMA
ALIMENTACIÓN ESCOLAR (MODALIDAD FRÍO)

Fecha: Noviembre 2024

Escuela: J.N. don Escutia Clave: 29KJNO155X Turno: M Beneficiarios: 11

Nombre del director (a): Diana Olivares Teléfono: 241 1155 97

Localidad: Francisco Madero la Moza Municipio: Huamantla

Nombre de la persona responsable de recibir las raciones: Analidia Bautista

Teléfono: 297196222 Domicilio: Calle Emiliano Zapata 3/h

Criterio a supervisar	Si	No	Cant.	Recomendación o acción
La FRUTA se encuentra en buen estado y la cantidad es de acuerdo al número de matrícula	✓			
La zanahoria se encuentra en buen estado y la cantidad es de acuerdo al número de matrícula	✓			
La leche se encuentra sellada y con fecha de caducidad	✓			
La galleta integral se encuentra sellada y con fecha de caducidad	✓			
El mix de fruta deshidratada se encuentra sellado y con fecha de caducidad	✓			
El operativo del SMDIF realizó la capacitación al comité para regular la operatividad de la entrega de raciones	✓			
El supervisor realizó sugerencias o acciones para mejorar la operatividad de la entrega de raciones	✓			
El repartidor muestra cordialidad y respeto durante la operatividad del programa.	✓			
Asistieron los integrantes del comité a recibir los desayunos escolares	✓			

Comentarios adicionales:

El comité llega a la hora acordada para recibir los
desayunos fríos, cuentan con el espacio y la mesa
solicitada para la recepción de dichos desayunos,
se entregan a los beneficiarios de una manera
respetuosa y ordenada.

Diana T. Olivares Bonilla
NOMBRE, FIRMA Y SELLO DEL DIRECTOR
(A) DE LA ESCUELA

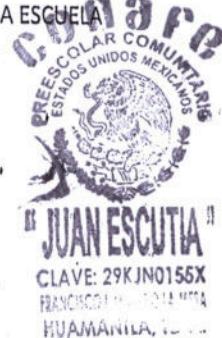

Monica Patricia
castillo Ramos
133 29026
SUPERVISOR DE SEDIF

Analidia Bautista
NOMBRE Y FIRMA DE CONFORMIDAD DE
LA PERSONA RESPONSABLE DE RECIBIR LAS
RACIONES



DIF
ESTATAL TLAXCALA

**DEPARTAMENTO DE ASISTENCIA
ALIMENTARIA Y NUTRICIÓN**

JARDÍN DE NIÑOS JUAN ESCUTIA CLAVE: 2KJN0155X

LICALIDAD: FRANCISCO I MADERO LA MESA MUNICIPIO: HUAMANTLA

ALIMENTACIÓN ESCOLAR (MODALIDAD FRÍO)

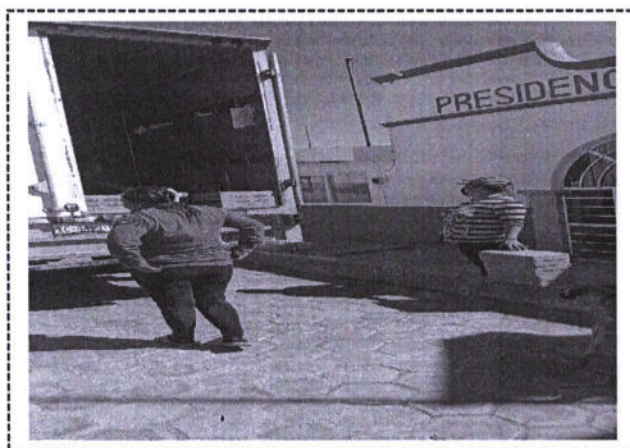

SUPERVISORA

LIC. MÓNICA PATRICIA CASTILLO RAMOS



SISTEMA ESTATAL PARA EL DESARROLLO INTEGRAL DE LA FAMILIA

T L A X C A L A

DIRECCION GENERAL

FORMATO DE SUPERVISIÓN A ESCUELAS BENEFICIARIAS CON EL PROGRAMA
ALIMENTACIÓN ESCOLAR (MODALIDAD FRÍO)

Fecha: Noviembre 2024
Escuela: Prim. Lazaro Cardenas del Rio Clave: 29DPR00620 Turno: M Beneficiarios: 25
Nombre del director (a): Mano Carmelo Garcia Teléfono: 246153415
Localidad: Benito Jantz Municipio: Huamantla
Nombre de la persona responsable de recibir las raciones: Belen Aldana Hernandez
Teléfono: 2461929777 Domicilio: C Heroes de la Independencia #6 Francisco I Madero
la Meza

Criterio a supervisar	Si	No	Cant.	Recomendación o acción
La FRUTA se encuentra en buen estado y la cantidad es de acuerdo al número de matrícula	/			
La zanahoria se encuentra en buen estado y la cantidad es de acuerdo al número de matrícula	/			
La leche se encuentra sellada y con fecha de caducidad	/			
La galleta integral se encuentra sellada y con fecha de caducidad	/			
El mix de fruta deshidratada se encuentra sellado y con fecha de caducidad	/			
El operativo del SMDIF realizó la capacitación al comité para regular la operatividad de la entrega de raciones	/			
El supervisor realizó sugerencias o acciones para mejorar la operatividad de la entrega de raciones	/			
El repartidor muestra cordialidad y respeto durante la operatividad del programa.	/			
Asistieron los integrantes del comité a recibir los desayunos escolares	/			

Comentarios adicionales:

El comité respeta la operatividad del programa
Punto Medio entrega
Los Beneficiarios consumen sus desayunos fríos
en el recreo.



Mano Carmelo Garcia
NOMBRE, FIRMA Y SELLO DEL DIRECTOR
ESC. PRIMARIA RURAL
LAZARO CARDENAS DEL RIO
CLAVE: 29DPR00620
FCO. I. MADERO LA MEZA
MPIO. DE HUAMANTLA, TLAX.

Monica Patricia
castillo Ramos
133 29 026
SUPERVISOR DE SEDIF

Belen Aldana Hernandez
NOMBRE Y FIRMA DE CONFORMIDAD DE
LA PERSONA RESPONSABLE DE RECIBIR LAS
RACIONES



DIF
ESTATAL TLAXCALA

**DEPARTAMENTO DE ASISTENCIA
ALIMENTARIA Y NUTRICIÓN**

PRIMARIA LAZARO CARDENAS DEL RIO CLAVE: 29DPR0062Q

LICALIDAD: BENITO JUAREZ MUNICIPIO: HUAMANTLA

ALIMENTACIÓN ESCOLAR (MODALIDAD FRÍO)

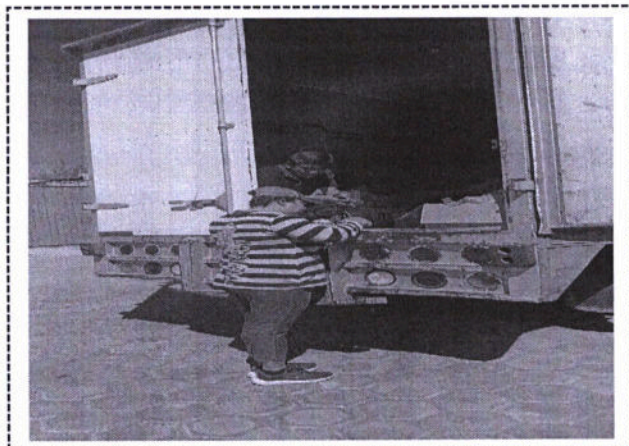
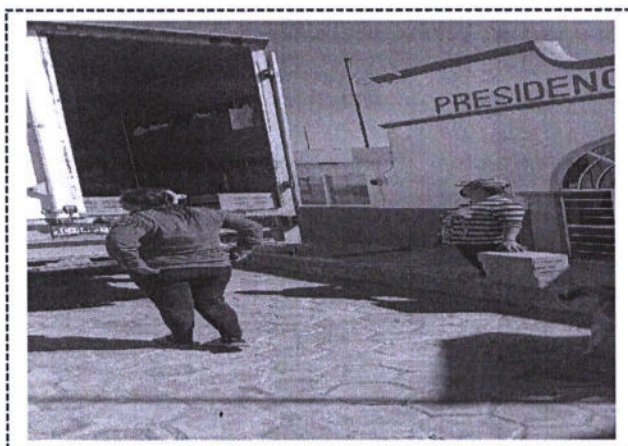

SUPERVISORA
LIC. MÓNICA PATRICIA CASTILLO RAMOS



SISTEMA ESTATAL PARA EL DESARROLLO INTEGRAL DE LA FAMILIA

T L A X C A L A

DIRECCION GENERAL

FORMATO DE SUPERVISIÓN A ESCUELAS BENEFICIARIAS CON EL PROGRAMA
ALIMENTACIÓN ESCOLAR (MODALIDAD FRÍO)

Escuela: Primaria 24 Febrero Fecha: Noviembre 2024
Clave: 29DPR0058B Turno: M Beneficiarios: 23
Nombre del director (a): Araciel Gonzalez Martinez Teléfono: 2471009681
Localidad: San Diego Municipio: Huamantla
Nombre de la persona responsable de recibir las raciones: Mariacruz Corona Osorio
Teléfono: 2472041000 Domicilio: Francisco I. Madro J/n

Criterio a supervisar	Si	No	Cant.	Recomendación o acción
La FRUTA se encuentra en buen estado y la cantidad es de acuerdo al número de matrícula	<input checked="" type="checkbox"/>	<input type="checkbox"/>		
La zanahoria se encuentra en buen estado y la cantidad es de acuerdo al número de matrícula	<input checked="" type="checkbox"/>	<input type="checkbox"/>		
La leche se encuentra sellada y con fecha de caducidad	<input checked="" type="checkbox"/>	<input type="checkbox"/>		
La galleta integral se encuentra sellada y con fecha de caducidad	<input checked="" type="checkbox"/>	<input type="checkbox"/>		
El mix de fruta deshidratada se encuentra sellado y con fecha de caducidad	<input checked="" type="checkbox"/>	<input type="checkbox"/>		
El operativo del SMDIF realizó la capacitación al comité para regular la operatividad de la entrega de raciones	<input checked="" type="checkbox"/>	<input type="checkbox"/>		
El supervisor realizó sugerencias o acciones para mejorar la operatividad de la entrega de raciones	<input checked="" type="checkbox"/>	<input type="checkbox"/>		
El repartidor muestra cordialidad y respeto durante la operatividad del programa.	<input checked="" type="checkbox"/>	<input type="checkbox"/>		
Asistieron los integrantes del comité a recibir los desayunos escolares	<input checked="" type="checkbox"/>	<input type="checkbox"/>		

Comentarios adicionales:

Entregan al director y al comité. Revisan que la fruta este en buenas condiciones.



Araciel Gonzalez Martinez

NOMBRE, FIRMA Y SELLO DEL DIRECTOR

Esc. Primaria Rural (A) DE LA ESCUELA

* 24 de Febrero

CLAVE 29DPR0058B

Sn. Diego Xalpatlahuaya
Mpio. de Huamantla, Tlax.

Mónica Patricia
Castillo Ramos
133 29 026

SUPERVISOR DE SEDIF

MARI

Mariacruz Corona Osorio

NOMBRE Y FIRMA DE CONFORMIDAD DE
LA PERSONA RESPONSABLE DE RECIBIR LAS
RACIONES



DIF
ESTATAL TLAXCALA

**DEPARTAMENTO DE ASISTENCIA
ALIMENTARIA Y NUTRICIÓN**

PRIMARIA 24 DE FEBRERO CLAVE: 29DPTR0058B

LICALIDAD: SAN DIEGO MUNICIPIO: HUAMANTLA

ALIMENTACIÓN ESCOLAR (MODALIDAD FRÍO)

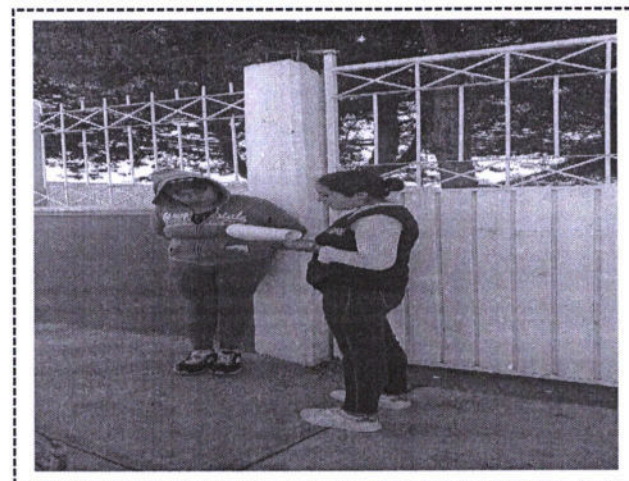

SUPERVISORA
LIC. MÓNICA PATRICIA CASTILLO RAMOS

FORMATO DE SUPERVISIÓN A ESCUELAS BENEFICIARIAS CON EL PROGRAMA
ALIMENTACIÓN ESCOLAR (MODALIDAD FRÍO)

Fecha: Noviembre 2024

Escuela: Prim Xicohtencatl Clave: 29020009T Turno: M Beneficiarios: 27

Nombre del director (a): Ana Ramirez Seguro Teléfono: 2461474546

Localidad: _____ Municipio: Huamantla

Nombre de la persona responsable de recibir las raciones: Esther Olvera

Teléfono: 2471335227 Domicilio: Calle Reforma #13

Criterio a supervisar	Si	No	Cant.	Recomendación o acción
La FRUTA se encuentra en buen estado y la cantidad es de acuerdo al número de matrícula	/			
La zanahoria se encuentra en buen estado y la cantidad es de acuerdo al número de matrícula	/			
La leche se encuentra sellada y con fecha de caducidad	/			
La galleta integral se encuentra sellada y con fecha de caducidad	/			
El mix de fruta deshidratada se encuentra sellado y con fecha de caducidad	/			
El operativo del SMDIF realizó la capacitación al comité para regular la operatividad de la entrega de raciones	/			
El supervisor realizó sugerencias o acciones para mejorar la operatividad de la entrega de raciones	/			
El repartidor muestra cordialidad y respeto durante la operatividad del programa	/			
Asistieron los integrantes del comité a recibir los desayunos escolares	/			

Comentarios adicionales:

El comité revisa los desayunos y respetan la
operatividad del programa
los desayunos llegan en buen estado



U.S. Ana Ramirez Seguro
ESC. PRIM. NOMBRE, FIRMA Y SELLO DEL DIRECTOR
"XICOHTENCATL" (A) DE LA ESCUELA
CLAVE: 29020009T
COL. SAN MARTIN NOTARIO
HUAMANTLA, TLAX.

Mónica Patricia
Castillo Ramo
13329026
SUPERVISOR DE SEDIF

Esther Olvera Romero
NOMBRE Y FIRMA DE CONFORMIDAD DE
LA PERSONA RESPONSABLE DE RECIBIR LAS
RACIONES



DIF
ESTATAL TLAXCALA

**DEPARTAMENTO DE ASISTENCIA
ALIMENTARIA Y NUTRICIÓN**

JPRIMARIA XICOHTENCATL CLAVE: 29DPR0009T

LICALIDAD: SAN DIEGO MUNICIPIO: HUAMANTLA

ALIMENTACIÓN ESCOLAR (MODALIDAD FRÍO)

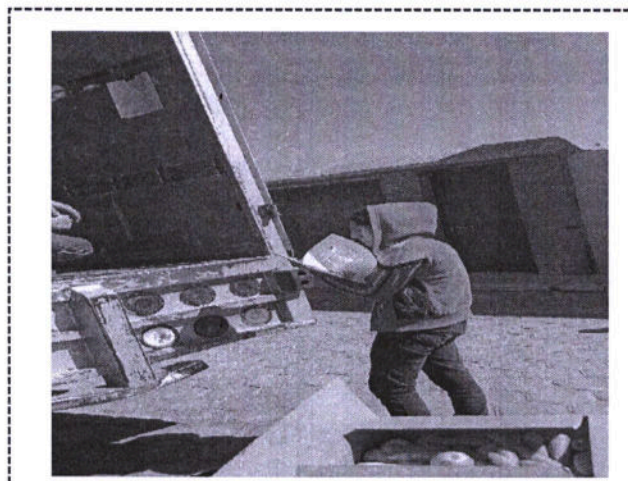

SUPERVISORA

LIC. MÓNICA PATRICIA CASTILLO RAMOS

Fecha: Noviembre 2024

Escuela: Lauro Aguirre Clave: 29EJN0015M Turno: M Beneficiarios: 105

Nombre del director (a): Nubia Alcocer Flores Teléfono: 246 193 7353

Localidad: San Miguel Xochitecatil Municipio: Nativitas

Nombre de la persona responsable de recibir las raciones: Veronica Zarate Rivas

Teléfono: 2463623499 Domicilio: Francisco L Madero N 7

Criterio a supervisar	Si	No	Cant.	Recomendación o acción
La FRUTA se encuentra en buen estado y la cantidad es de acuerdo al número de matrícula	✓			
La zanahoria se encuentra en buen estado y la cantidad es de acuerdo al número de matrícula	✓			
La leche se encuentra sellada y con fecha de caducidad	✓			
La galleta integral se encuentra sellada y con fecha de caducidad	✓			
El mix de fruta deshidratada se encuentra sellado y con fecha de caducidad	✓			
El operativo del \$MDIF realizó la capacitación al comité para regular la operatividad de la entrega de raciones	✓			
El supervisor realizó sugerencias o acciones para mejorar la operatividad de la entrega de raciones	✓			
El repartidor muestra cordialidad y respeto durante la operatividad del programa	✓			
Asistieron los integrantes del comité a recibir los desayunos escolares	✓			

Comentarios adicionales:

Comentan que el día Viernes que son las entregas de desayunos se les pone en mal estado la zanahoria debido a que ellos les entregan sus desayunos a los padres hasta el día Lunes



Nubia Alcocer Flores
NOMBRE, FIRMA Y SELLO DEL DIRECTOR
(A) DE LA ESCUELA

Jardín de Niños
"LAURO AGUIRRE"
CLAVE: 29EJN0015M
SAN MIGUEL XOCHITECATIL
NATIVITAS, TLAX.

Mónica Patricia Castillo Ramos
133 29 026
SUPERVISOR DE SEDIF

Veronica Zarate Rivas
NOMBRE Y FIRMA DE CONFORMIDAD DE
LA PERSONA RESPONSABLE DE RECIBIR LAS
RACIONES



DIF
ESTATAL TLAXCALA

DEPARTAMENTO DE ASISTENCIA
ALIMENTARIA Y NUTRICIÓN

JARDÍN DE NIÑOS LAURO AGUIRRE CLAVE: 29EJN0015M

LICALIDAD: SAN MIGUEL XOCHITECATITLA MUNICIPIO: NATIVITAS

ALIMENTACIÓN ESCOLAR (MODALIDAD FRÍO)

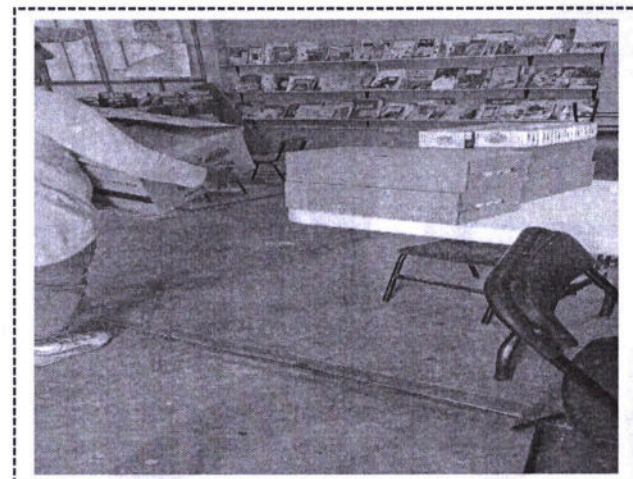
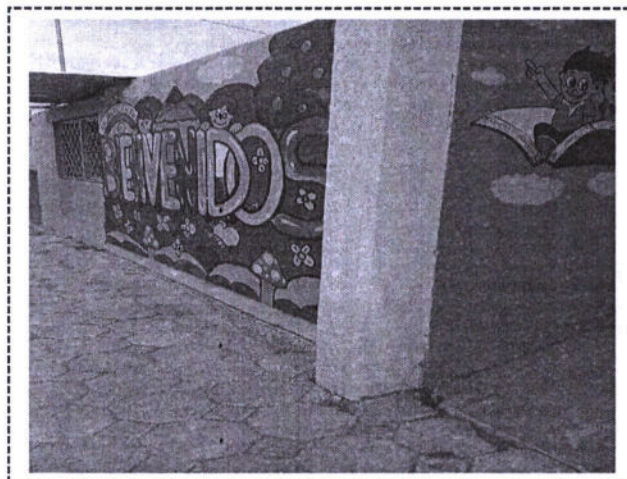

SUPERVISORA

LIC. MÓNICA PATRICIA CASTILLO RAMOS

FORMATO DE SUPERVISIÓN A ESCUELAS BENEFICIARIAS CON EL PROGRAMA
 ALIMENTACIÓN ESCOLAR (MODALIDAD FRÍO)

 Fecha: Noviembre 2024

 Escuela: Dafael Ramirez Clave: 290110125T Turno: M Beneficiarios: 49

 Nombre del director (a): Carmen Mejia Morales Teléfono: 2961046102

 Localidad: San Jose Atoyacenco Municipio: Nativitas

 Nombre de la persona responsable de recibir las raciones: Maribel Salgado Sanchez

 Teléfono: 2401912859 Domicilio: Privada Marcos 511

Criterio a supervisar	Si	No	Cant.	Recomendación o acción
La FRUTA se encuentra en buen estado y la cantidad es de acuerdo al número de matrícula	/			
La zanahoria se encuentra en buen estado y la cantidad es de acuerdo al número de matrícula	/			
La leche se encuentra sellada y con fecha de caducidad	/			
La galleta integral se encuentra sellada y con fecha de caducidad	/			
El mix de fruta deshidratada se encuentra sellado y con fecha de caducidad	/			
El operativo del SMDIF realizó la capacitación al comité para regular la operatividad de la entrega de raciones	/			
El supervisor realizó sugerencias o acciones para mejorar la operatividad de la entrega de raciones	/			
El repartidor muestra cordialidad y respeto durante la operatividad del programa	/			
Asistieron los integrantes del comité a recibir los desayunos escolares	/			

Comentarios adicionales:

El comité recibe los desayunos en tiempo y forma
lo revisa para posteriormente entregarlo a los
beneficiarios

Carmen Mejia Morales
 NOMBRE, FIRMA Y SELLO DEL DIRECTOR
 (A) DE LA ESCUELA

U.S.T.
 JARDÍN DE NIÑOS
 "DAFAEL RAMÍREZ"
 CLAVE: 290110125T
 SAN JOSE ATUYACENCO
 MUNICIPIO NATIVITAS TLAX.

Mónica Patricia
Castillo Ramo
133 29026
 SUPERVISOR DE SEDIF

Maribel Salgado Sanchez
 NOMBRE Y FIRMA DE CONFORMIDAD DE
 LA PERSONA RESPONSABLE DE RECIBIR LAS
 RACIONES



DIF
ESTATAL TLAXCALA

DEPARTAMENTO DE ASISTENCIA
ALIMENTARIA Y NUTRICIÓN

JARDÍN DE NIÑOS RAFAEL RAMIREZ CLAVE: 29DJL0125T

LICALIDAD: SAN JOSÉ ATOYATENCO MUNICIPIO: NATIVITAS

ALIMENTACIÓN ESCOLAR (MODALIDAD FRÍO)

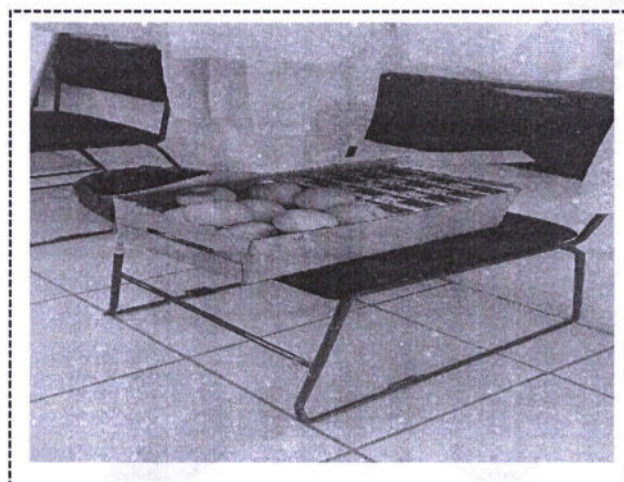

SUPERVISORA

LIC. MÓNICA PATRICIA CASTILLO RAMOS



DIF
ESTATAL TLAXCALA

SISTEMA ESTATAL PARA EL DESARROLLO INTEGRAL DE LA FAMILIA

T L A X C A L A

DIRECCION GENERAL

FORMATO DE SUPERVISIÓN A ESCUELAS BENEFICIARIAS CON EL PROGRAMA
ALIMENTACIÓN ESCOLAR (MODALIDAD FRÍO)

Fecha: Noviembre 2024

Escuela: J. N. Emelia Fernandez de Lara Clave: 29DJN0292Q Turno: M Beneficiarios: 10

Nombre del director (a): Marisol Perez Santa Cruz Teléfono: 246481967

Localidad: Texantla Municipio: Panotla

Nombre de la persona responsable de recibir las raciones: Teodora Popoca Ramiriz

Teléfono: 2462626685 Domicilio: Av. Juarez 190

Criterio a supervisar	Si	No	Cant.	Recomendación o acción
La FRUTA se encuentra en buen estado y la cantidad es de acuerdo al número de matrícula	✓			
La zanahoria se encuentra en buen estado y la cantidad es de acuerdo al número de matrícula	✓			
La leche se encuentra sellada y con fecha de caducidad	✓			
La galleta integral se encuentra sellada y con fecha de caducidad	✓			
El mix de fruta deshidratada se encuentra sellado y con fecha de caducidad	✓			
El operativo del SMDIF realizó la capacitación al comité para regular la operatividad de la entrega de raciones	✓			
El supervisor realizó sugerencias o acciones para mejorar la operatividad de la entrega de raciones	✓			
El repartidor muestra cordialidad y respeto durante la operatividad del programa	✓			
Asistieron los integrantes del comité a recibir los desayunos escolares	✓			

Comentarios adicionales:

El comité es muy ordenado y participativo, entregan los desayunos a los niños los días viernes por la mañana 8:00 am



U.S.E.T.
JARDIN DE NIÑOS
"EMELIA FERNANDEZ DE LARA"
CLAVE: 29DJN0292Q
SAN AMBROSIO TEXANTLA
PANOTLA, TLAX.

Marisol Perez Santa Cruz
NOMBRE, FIRMA Y SELLO DEL DIRECTOR
(A) DE LA ESCUELA

Mónica Patricia
Castillo Ramos
13329026

SUPERVISOR DE SEDIF

Teodora Popoca Ramiriz
NOMBRE Y FIRMA DE CONFORMIDAD DE
LA PERSONA RESPONSABLE DE RECIBIR LAS
RACIONES

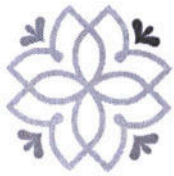

DIF
ESTATAL TLAXCALA

**DEPARTAMENTO DE ASISTENCIA
ALIMENTARIA Y NUTRICIÓN**

JARDÍN DE NIÑOS EMELIA FERNANDEZDE LARA CLAVE: 29DJN0292Q

LICALIDAD: TEXANTLA MUNICIPIO: PANOTLA

ALIMENTACIÓN ESCOLAR (MODALIDAD FRÍO)

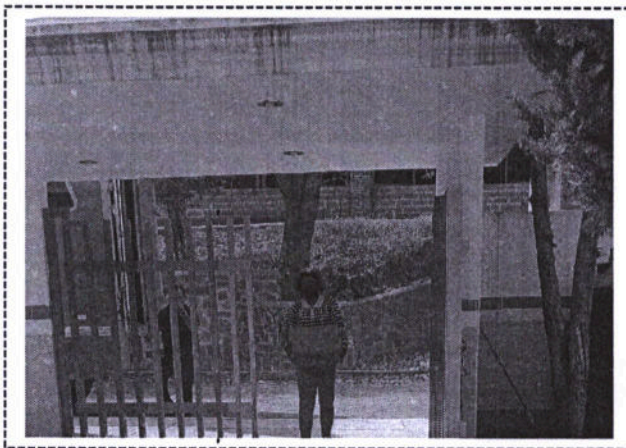

SUPERVISORA

LIC. MÓNICA PATRICIA CASTILLO RAMOS



DIF
ESTATAL TLAXCALA

SISTEMA ESTATAL PARA EL DESARROLLO INTEGRAL DE LA FAMILIA

T L A X C A L A

DIRECCION GENERAL

FORMATO DE SUPERVISIÓN A ESCUELAS BENEFICIARIAS CON EL PROGRAMA
ALIMENTACIÓN ESCOLAR (MODALIDAD FRÍO)

Fecha: Noviembre 2024

Escuela: Centro de Atención Múltiple 19 Clave: CCT 29DML00191 Turno: M Beneficiarios: 26

Nombre del director (a): Fabiola Muñoz Ramírez Teléfono: 2461134685

Localidad: San Tadeo Huiloapan Municipio: Panotla

Nombre de la persona responsable de recibir las raciones: Yessenia Torres Villalobos

Teléfono: 9995899919 Domicilio: C. (a) mrs. (a) San Tadeo Huiloapan

Criterio a supervisar	Si	No	Cant.	Recomendación o acción
La FRUTA se encuentra en buen estado y la cantidad es de acuerdo al número de matrícula	✓			
La zanahoria se encuentra en buen estado y la cantidad es de acuerdo al número de matrícula	✓			
La leche se encuentra sellada y con fecha de caducidad	✓			
La galleta integral se encuentra sellada y con fecha de caducidad	✓			
El mix de fruta deshidratada se encuentra sellado y con fecha de caducidad	✓			
El operativo del SMDIF realizó la capacitación al comité para regular la operatividad de la entrega de raciones	✓			
El supervisor realizó sugerencias o acciones para mejorar la operatividad de la entrega de raciones	✓			
El repartidor muestra cordialidad y respeto durante la operatividad del programa	✓			
Asistieron los integrantes del comité a recibir los desayunos escolares	✓			

Comentarios adicionales:

El comité encargado de los Desayunos Fríos
reportan la operatividad de programa.
Los desayunos se entregan en buen estado

Fabiola Muñoz Ramírez
NOMBRE, FIRMA Y SELLO DEL DIRECTOR

(A) DE LA ESCUELA

CENTRO DE ATENCIÓN
MÚLTIPLE No. 19
CLAVE: 29DML00191
SAN TADEO HUILOAPAN
TLAXCALA

Mónica Patricia
Castillo Ramos

13229028
SUPERVISOR DE SEDIF

Yessenia Torres Villalobos
NOMBRE Y FIRMA DE CONFORMIDAD DE
LA PERSONA RESPONSABLE DE RECIBIR LAS
RACIONES



DIF
ESTATAL TLAXCALA

**DEPARTAMENTO DE ASISTENCIA
ALIMENTARIA Y NUTRICIÓN**

CENTRO DE ATENCIÓN MULTIPLE 19 CLAVE: 29DML0019I

LICALIDAD: SAN TADEO HUILOAPAN MUNICIPIO: PANOTLA

ALIMENTACIÓN ESCOLAR (MODALIDAD FRÍO)

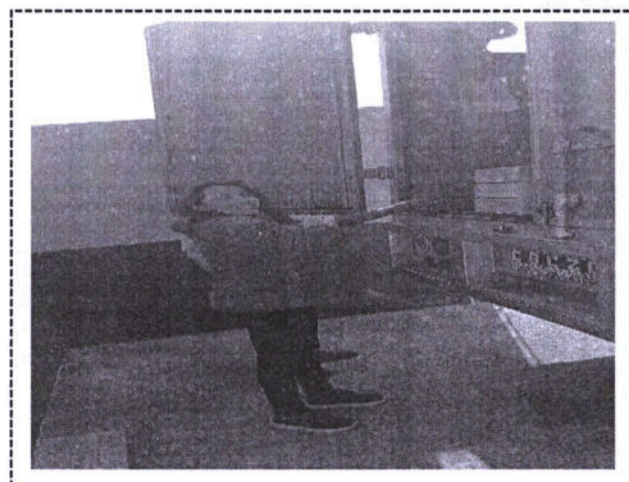
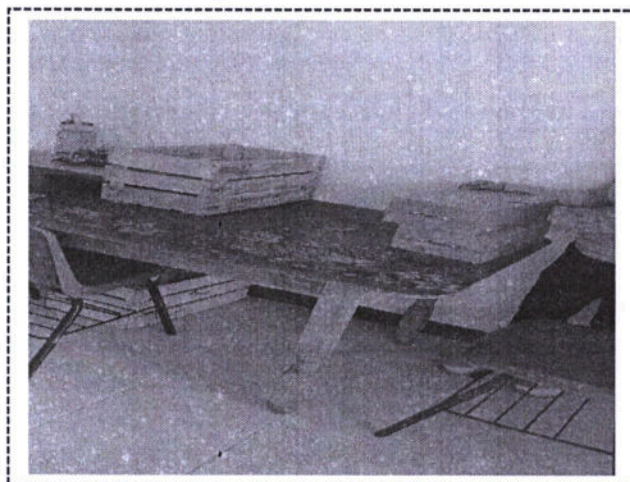

SUPERVISORA

LIC. MÓNICA PATRICIA CASTILLO RAMOS



DIF
ESTATAL TLAXCALA

SISTEMA ESTATAL PARA EL DESARROLLO INTEGRAL DE LA FAMILIA

T L A X C A L A

DIRECCION GENERAL

FORMATO DE SUPERVISIÓN A ESCUELAS BENEFICIARIAS CON EL PROGRAMA

ALIMENTACIÓN ESCOLAR (MODALIDAD FRÍO)

Fecha: Noviembre 2029

Escuela: J. N. Manuel Lardizabal Clave: 290JMO168R Turno: M Beneficiarios: 25

Nombre del director (a): Carmen Tlapalc Aguilera Teléfono: 2462401819

Localidad: San Mateo Hecoyucan Municipio: Panotla

Nombre de la persona responsable de recibir las raciones: Silvia Sanchez Perez

Teléfono: 2462248505 Domicilio: Serden #21 San Mateo

Criterio a supervisar	Si	No	Cant.	Recomendación o acción
La FRUTA se encuentra en buen estado y la cantidad es de acuerdo al número de matrícula	✓			
La zanahoria se encuentra en buen estado y la cantidad es de acuerdo al número de matrícula	✓			
La leche se encuentra sellada y con fecha de caducidad	✓			
La galleta integral se encuentra sellada y con fecha de caducidad	✓			
El mix de fruta deshidratada se encuentra sellado y con fecha de caducidad	✓			
El operativo del SMDIF realizó la capacitación al comité para regular la operatividad de la entrega de raciones	✓			
El supervisor realizó sugerencias o acciones para mejorar la operatividad de la entrega de raciones	✓			
El repartidor muestra cordialidad y respeto durante la operatividad del programa	✓			
Asistieron los integrantes del comité a recibir los desayunos escolares	✓			

Comentarios adicionales:

Revisan los desayunos, llegan a la hora acordada, son ordenados para la recepción de los desayunos

NOMBRE Y FIRMA Y SELLO DEL DIRECTOR
Carmen Tlapalc Aguilera
U.S.E.T. (A) DE LA ESCUELA
"MANUEL LARDIZABAL Y URIBE"
290JNO168R
HECOYUCAN, TLAX

Monica Patricia
Castillo Ramo
13329026
SUPERVISOR DE SEDIF

Silvia Sanchez Perez
NOMBRE Y FIRMA DE CONFORMIDAD DE
LA PERSONA RESPONSABLE DE RECIBIR LAS
RACIONES



DIF
ESTATAL TLAXCALA

**DEPARTAMENTO DE ASISTENCIA
ALIMENTARIA Y NUTRICIÓN**

JARDIN DE NIÑOS MANUEL LARDIZABAL CLAVE: 29DJN0168R

LICALIDAD: SAN MATEO HUEXOYUCAN MUNICIPIO: PANOTLA

ALIMENTACIÓN ESCOLAR (MODALIDAD FRÍO)



SUPERVISORA
LIC. MÓNICA PATRICIA CASTILLO RAMOS



DIF
ESTATAL TLAXCALA

SISTEMA ESTATAL PARA EL DESARROLLO INTEGRAL DE LA FAMILIA

T L A X C A L A

DIRECCION GENERAL

FORMATO DE SUPERVISIÓN A ESCUELAS BENEFICIARIAS CON EL PROGRAMA
ALIMENTACIÓN ESCOLAR (MODALIDAD FRÍO)

Fecha: Noviembre 2021

Escuela: J.N. MITL Clave: 29EIN0089D Turno: M Beneficiarios: 42

Nombre del director (a): Sandra G. Gonzalez Lima Teléfono: 2961971761

Localidad: San Jorge Toquipán Municipio: Panotla

Nombre de la persona responsable de recibir las raciones: Marcela Islas Pantoja

Teléfono: 2963098498 Domicilio: C. Francisco I Madro #25

Criterio a supervisar	Si	No	Cant.	Recomendación o acción
La FRUTA se encuentra en buen estado y la cantidad es de acuerdo al número de matrícula	/			
La zanahoria se encuentra en buen estado y la cantidad es de acuerdo al número de matrícula	/			
La leche se encuentra sellada y con fecha de caducidad	/			
La galleta integral se encuentra sellada y con fecha de caducidad	/			
El mix de fruta deshidratada se encuentra sellado y con fecha de caducidad	/			
El operativo del SMDIF realizó la capacitación al comité para regular la operatividad de la entrega de raciones	/			
El supervisor realizó sugerencias o acciones para mejorar la operatividad de la entrega de raciones	/			
El repartidor muestra cordialidad y respeto durante la operatividad del programa	/			
Asistieron los integrantes del comité a recibir los desayunos escolares	/			

Comentarios adicionales:

El comité respeta la operatividad del programa
llegan puntual para la recepción de los desayunos
Frío.

S.E.P.E.



Sandra Geyda Gonzalez Lima
NOMBRE, FIRMA Y SELLO DEL DIRECTOR
(A) DE LA ESCUELA

Mónica Patricia
Castillo Ramo
13329026
SUPERVISOR DE SEDIF

Marcela Islas Pantoja
NOMBRE Y FIRMA DE CONFORMIDAD DE
LA PERSONA RESPONSABLE DE RECIBIR LAS
RACIONES

JARDIN DE NIÑOS
"MITL"
CLAVE: 29EIN0089D
ACATITLA
PANOTLA, TLAX.



DIF
ESTATAL TLAXCALA

**DEPARTAMENTO DE ASISTENCIA
ALIMENTARIA Y NUTRICIÓN**

JARDÍN DE NIÑOS MITL CLAVE: 29EJN0089D

LICALIDAD: SAN JORGE TEZOQUIPAN MUNICIPIO: PANOTLA

ALIMENTACIÓN ESCOLAR (MODALIDAD FRÍO)



SUPERVISORA
LIC. MÓNICA PATRICIA CASTILLO RAMOS



DIF
ESTATAL TLAXCALA

SISTEMA ESTATAL PARA EL DESARROLLO INTEGRAL DE LA FAMILIA

T L A X C A L A

DIRECCION GENERAL

FORMATO DE SUPERVISIÓN A ESCUELAS BENEFICIARIAS CON EL PROGRAMA
ALIMENTACIÓN ESCOLAR (MODALIDAD FRÍO)

Fecha: Noviembre 2021

Escuela: J.N. Lic. Benito Juárez Clave: 29 DJN0028R Turno: M Beneficiarios: 102

Nombre del director (a): Martha Elena García Tbos Teléfono: _____

Localidad: San Jorge Tzoquipan Municipio: Panotla

Nombre de la persona responsable de recibir las raciones: Yuridia Zamora Corona

Teléfono: 2461314001 Domicilio: Calle de la Cruz # San Jorge Tzoquipan

Criterio a supervisar	Si	No	Cant.	Recomendación o acción
La FRUTA se encuentra en buen estado y la cantidad es de acuerdo al número de matrícula	✓			
La zanahoria se encuentra en buen estado y la cantidad es de acuerdo al número de matrícula	✓			
La leche se encuentra sellada y con fecha de caducidad	✓			
La galleta integral se encuentra sellada y con fecha de caducidad	✓			
El mix de fruta deshidratada se encuentra sellado y con fecha de caducidad	✓			
El operativo del SMDIF realizó la capacitación al comité para regular la operatividad de la entrega de raciones	✓			
El supervisor realizó sugerencias o acciones para mejorar la operatividad de la entrega de raciones	✓			
El repartidor muestra cordialidad y respeto durante la operatividad del programa	✓			
Asistieron los integrantes del comité a recibir los desayunos escolares	✓			

Comentarios adicionales:

El comité llega a la hora acordada con el repartidor contabilizan y revisan que todo se encuentre en buen estado.



U.S.E.T.

JARDIN DE NIÑOS
"LIC. BENITO JUAREZ"
CLAVE: 29DJN0028R
TEZOQUIPAN, TLAX.

Martha Elena García Tbos
NOMBRE, FIRMA Y SELLO DEL DIRECTOR
(A) DE LA ESCUELA

Mónica Patricia
Castillo Ramos
13349026
SUPERVISOR DE SEDIF

Yuridia Zamora Corona
NOMBRE Y FIRMA DE CONFORMIDAD DE
LA PERSONA RESPONSABLE DE RECIBIR LAS
RACIONES



DIF
ESTATAL TLAXCALA

DEPARTAMENTO DE ASISTENCIA
ALIMENTARIA Y NUTRICIÓN

JARDÍN DE NIÑOS BENITO JUAREZ CLAVE: 29DJN0028R

LICALIDAD: SAN JORGE TEZOQUIPAN MUNICIPIO: PANOTLA

ALIMENTACIÓN ESCOLAR (MODALIDAD FRÍO)

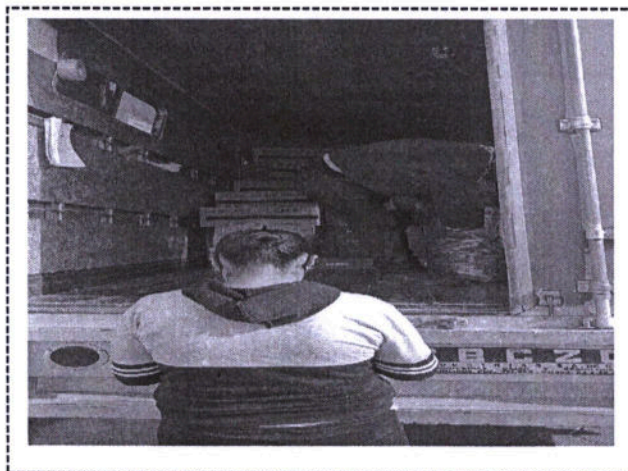
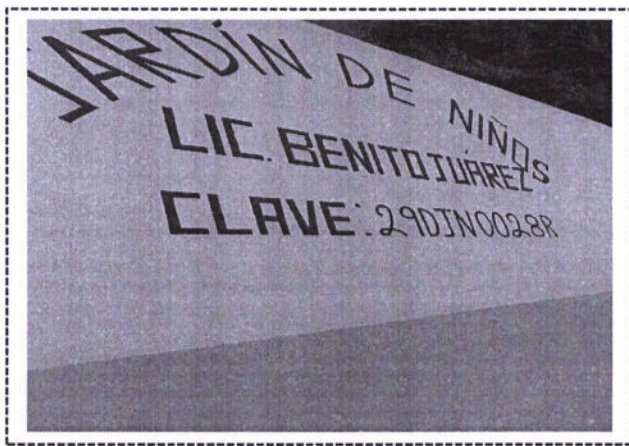

SUPERVISORA

LIC. MÓNICA PATRICIA CASTILLO RAMOS



DIF
ESTATAL TLAXCALA

SISTEMA ESTATAL PARA EL DESARROLLO INTEGRAL DE LA FAMILIA

T L A X C A L A

DIRECCION GENERAL

FORMATO DE SUPERVISIÓN A ESCUELAS BENEFICIARIAS CON EL PROGRAMA
ALIMENTACIÓN ESCOLAR (MODALIDAD FRÍO)

J.N.

Fecha: November 2029

Escuela: Miguel F. Martinez Clave: 29DJN0053Q Turno: M Beneficiarios: 152

Nombre del director (a): Elizabeth Lima Ferrano Teléfono: 2461149964

Localidad: Panotla Municipio: Panotla

Nombre de la persona responsable de recibir las raciones: Eduardo Cano Juarez

Teléfono: 2463107189 Domicilio: C. Francisco Villa #5

Criterio a supervisar	Si	No	Cant.	Recomendación o acción
La FRUTA se encuentra en buen estado y la cantidad es de acuerdo al número de matrícula	✓			
La zanahoria se encuentra en buen estado y la cantidad es de acuerdo al número de matrícula	✓			
La leche se encuentra sellada y con fecha de caducidad	✓			
La galleta integral se encuentra sellada y con fecha de caducidad	✓			
El mix de fruta deshidratada se encuentra sellado y con fecha de caducidad	✓			
El operativo del SMDIF realizó la capacitación al comité para regular la operatividad de la entrega de raciones	✓			
El supervisor realizó sugerencias o acciones para mejorar la operatividad de la entrega de raciones	✓			
El repartidor muestra cordialidad y respeto durante la operatividad del programa	✓			
Asistieron los integrantes del comité a recibir los desayunos escolares	✓			

Comentarios adicionales:

Se sugiere solicitar una mesa para no colocar los desayunos
en el piso.
El comité es participativo y respetuoso

Elizabeth Lima Ferrano
NOMBRE, FIRMA Y SELLO DEL DIRECTOR
(A) DE LA ESCUELA
PANOTLA, TLAX

13329026
Mónica Patricia Castillo Ramos
SUPERVISOR DE SEDIF

Eduardo Cano J.
NOMBRE Y FIRMA DE CONFORMIDAD DE
LA PERSONA RESPONSABLE DE RECIBIR LAS
RACIONES



DIF
ESTATAL TLAXCALA

DEPARTAMENTO DE ASISTENCIA
ALIMENTARIA Y NUTRICIÓN

JARDÍN DE NIÑOS MIGUEL F. MARTINEZ CLAVE: 29DJN0053Q

LICALIDAD: PANOTLA MUNICIPIO: PANOTLA

ALIMENTACIÓN ESCOLAR (MODALIDAD FRÍO)

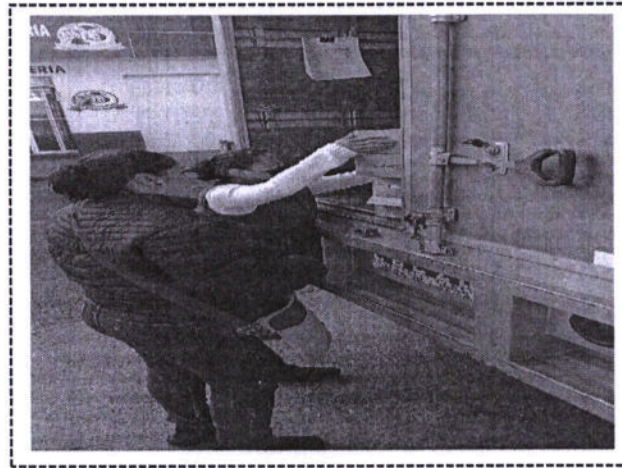

SUPERVISORA

LIC. MÓNICA PATRICIA CASTILLO RAMOS

Fecha: Noviembre 2024

Escuela: J.N. Olh Yolistli Clave: 29DCC0020J Turno: 4 Beneficiarios: 84

Nombre del director (a): Yazmin Flores Lozada Teléfono: 2467878282

Localidad: Xolalpan Municipio: Tetlanohcan

Nombre de la persona responsable de recibir las raciones: María Teresa Coyomatzi Texis

Teléfono: 2461189550 Domicilio: C. Hidalgo #11 A Tetlanohcan

Criterio a supervisar	Si	No	Cant.	Recomendación o acción
La FRUTA se encuentra en buen estado y la cantidad es de acuerdo al número de matrícula	/			
La zanahoria se encuentra en buen estado y la cantidad es de acuerdo al número de matrícula	/			
La leche se encuentra sellada y con fecha de caducidad	/			
La galleta integral se encuentra sellada y con fecha de caducidad	/			
El mix de fruta deshidratada se encuentra sellado y con fecha de caducidad	/			Seguir dar 2 porciones a la semana
El operativo del SMDIF realizó la capacitación al comité para regular la operatividad de la entrega de raciones	/			
El supervisor realizó sugerencias o acciones para mejorar la operatividad de la entrega de raciones	/			
El repartidor muestra cordialidad y respeto durante la operatividad del programa.	/			
Asistieron los integrantes del comité a recibir los desayunos escolares	/			

Comentarios adicionales:

Comento al comité que a veces llega la manzana muy tierna, y por ello no rinde muchos días, se sugiere entregar lo más pronto posible.

U.S.E.T.



Yazmin Flores Lozada
NOMBRE, FIRMA Y SELLO DEL DIRECTOR
(A) DE LA ESCUELA

Monica Patricia Castillo Ramos
133 29 026
SUPERVISOR DE SEDIF

María Teresa Coyomatzi Texis
NOMBRE Y FIRMA DE CONFORMIDAD DE
LA PERSONA RESPONSABLE DE RECIBIR LAS
RACIONES

C.E.P.I.
"OLIN YOLISTLI"
CLAVE 29DCC0020J
XOLALPAN
TETLANOHCAN, TLAX.



DIF
ESTATAL TLAXCALA

DEPARTAMENTO DE ASISTENCIA
ALIMENTARIA Y NUTRICIÓN

JARDÍN DE NIÑOS OLIH YOLISTLI CLAVE: 29DCC0020J

LICALIDAD: COLALPAN MUNICIPIO: TETLANOHCAN

ALIMENTACIÓN ESCOLAR (MODALIDAD FRÍO)

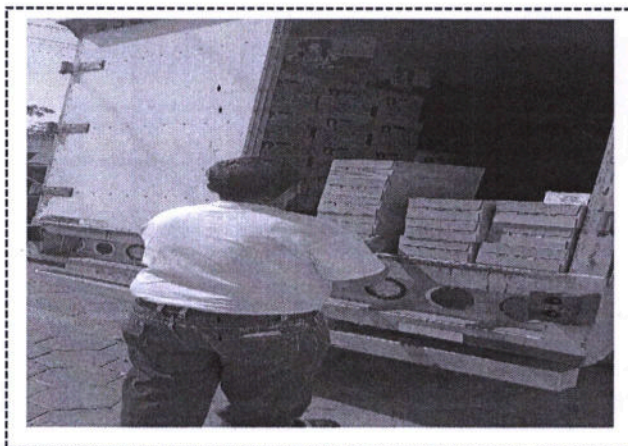

SUPERVISORA

LIC. MÓNICA PATRICIA CASTILLO RAMOS

Fecha: Noviembre 2024

 Escuela: J.N. Abraham Castellanos Clave: 29DJN0155N Turno: 91 Beneficiarios: 91

 Nombre del director (a): Margarita Lombra Teléfono: 2464949631

 Localidad: Barra Aquiahuac Municipio: Tetlanohcan

 Nombre de la persona responsable de recibir las raciones: Hzel Azcatzi Cuapio

 Teléfono: 2462563333 Domicilio: Calle 18 Octubre #39 Aquiahuac T.

Criterio a supervisar	Si	No	Cant.	Recomendación o acción
La FRUTA se encuentra en buen estado y la cantidad es de acuerdo al número de matrícula	<input checked="" type="checkbox"/>	<input type="checkbox"/>		
La zanahoria se encuentra en buen estado y la cantidad es de acuerdo al número de matrícula	<input checked="" type="checkbox"/>	<input type="checkbox"/>		
La leche se encuentra sellada y con fecha de caducidad	<input checked="" type="checkbox"/>	<input type="checkbox"/>		
La galleta integral se encuentra sellada y con fecha de caducidad	<input checked="" type="checkbox"/>	<input type="checkbox"/>		
El mix de fruta deshidratada se encuentra sellado y con fecha de caducidad	<input checked="" type="checkbox"/>	<input type="checkbox"/>		
El operativo del SMDIF realizó la capacitación al comité para regular la operatividad de la entrega de raciones	<input checked="" type="checkbox"/>	<input type="checkbox"/>		
El supervisor realizó sugerencias o acciones para mejorar la operatividad de la entrega de raciones	<input checked="" type="checkbox"/>	<input type="checkbox"/>		
El repartidor muestra cordialidad y respeto durante la operatividad del programa.	<input checked="" type="checkbox"/>	<input type="checkbox"/>		
Asistieron los integrantes del comité a recibir los desayunos escolares	<input checked="" type="checkbox"/>	<input type="checkbox"/>		

Cometarios adicionales:

Preguntaron acerca del cambio de Padrón ya que les llegan
9 desayunos de más, y normalmente los reparten a los niños
de la escuela, el comité entrega en tiempo y forma los
desayunos a los beneficiarios



U. S.

 JARDIN DE NIÑOS
 FIRMA Y SELLO DEL DIRECTOR
 "ABRAHAM CASTELLANOS" (A) DE LA ESCUELA
 CLAVE: 29DJN0155N
 BARRIO DE AQUIAHUAC
 TETLANOHCAN TLAX

 Mónica Patricia
 castillo Ramo
 133 29026

SUPERVISOR DE SEDIF

Hzel Azcatzi Cuapio
 NOMBRE Y FIRMA DE CONFORMIDAD DE
 LA PERSONA RESPONSABLE DE RECIBIR LAS
 RACIONES



DIF
ESTATAL TLAXCALA

DEPARTAMENTO DE ASISTENCIA
ALIMENTARIA Y NUTRICIÓN

JARDÍN DE NIÑOS ABRAHAM CASTELLANOS CLAVE: 29DJN0155N

LICALIDAD: BARRIO AQUIAHUAC MUNICIPIO: TETLANOHCAN

ALIMENTACIÓN ESCOLAR (MODALIDAD FRÍO)

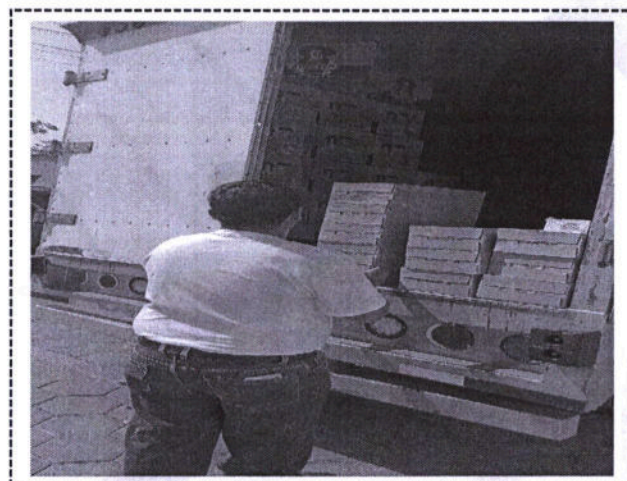
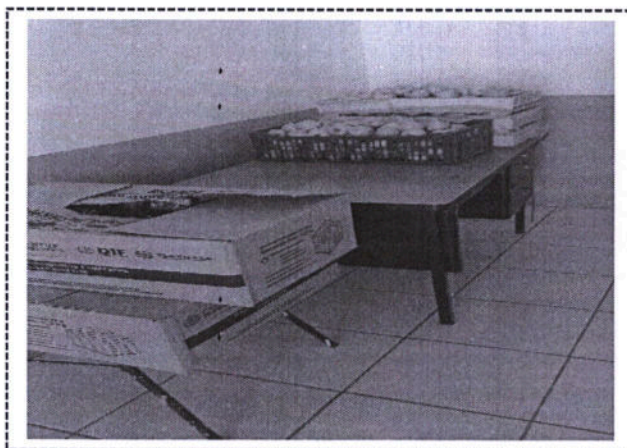

SUPERVISORA

LIC. MÓNICA PATRICIA CASTILLO RAMOS