



DIF
ESTATAL TLAXCALA

DEPARTAMENTO DE ATENCIÓN
A PERSONAS CON DISCAPACIDAD

Proyecto:

140-3W.- PROGRAMA DE INCLUSION SOCIAL Y LABORAL DE LAS PERSONAS CON
DISCAPACIDAD

Indicador:

09A1.- Supervisar el cumplimiento al Plan Integral de
Accesibilidad del Estado de Tlaxcala.

Medio de Verificación:

Relación de supervisiones realizadas en el periodo con evidencia fotográfica

Ubicación Física:

Librero número 3, número de inventario 5111000109-8 color café, fila número 2 en oficina
de supervisión de unidades básicas de rehabilitación

LTFYR Janeth Morales Meneses
Jefa de Departamento de Atención a Personas
con Discapacidad

Dr. Carlos Stefano Galindo Nohpal
Director de Atención a la Salud y
Discapacidad

JUNIO 2024





DIF
ESTATAL TLAXCALA

**DEPARTAMENTO DE ATENCIÓN
A PERSONAS CON DISCAPACIDAD**

MEDIO DE VERIFICACIÓN:	Relación de Supervisiones Realizadas en el Periodo con Evidencia Fotográfica.
ACTIVIDAD:	09A1.- Supervisar el cumplimiento al Plan Integral de Accesibilidad del Estado de Tlaxcala.
FECHA:	Enero-Junio 2024

Municipio	Porcentaje de Cumplimiento			
	Comunicación y señalización	Ruta accesible y circulación	Servicios	Espacio exterior
Huamantla	66.66%	87.5%	50%	75%
Ixtacuixtla de Mariano Matamoros	50%	50%	83.33%	50%
Tetla de la Solidaridad	16.66%	62.5%	16.66%	50%
Teolocholco	66.66%	75%	100%	75%
Acuamanala	0%	37.5%	66.66%	50%

ELABORÓ	REVISÓ	Vo.Bo.
DRA. KARLA LORENA MEJÍA VALSECA RESPONSABLE DEL PROGRAMA 	L.T.F. Y R. JANETH MORALES MENESES JEFA DE DEPARTAMENTO DE ATENCIÓN A PERSONAS CON DISCAPACIDAD 	DR. CARLOS STEFANO GALINDO NOHPAL DIRECTOR DE ATENCIÓN A LA SALUD Y DISCAPACIDAD 



DIF
ESTATAL TLAXCALA

**DEPARTAMENTO DE ATENCIÓN
A PERSONAS CON DISCAPACIDAD**

MEDIO DE VERIFICACIÓN:	Relación de Supervisiones Realizadas en el Periodo con Evidencia Fotográfica.
ACTIVIDAD:	09A1.- Supervisar el cumplimiento al Plan Integral de Accesibilidad del Estado de Tlaxcala.
FECHA:	Enero-Junio 2024

Huamantla (Unidad Básica de Rehabilitación)



Huamantla (Unidad Básica de Rehabilitación)

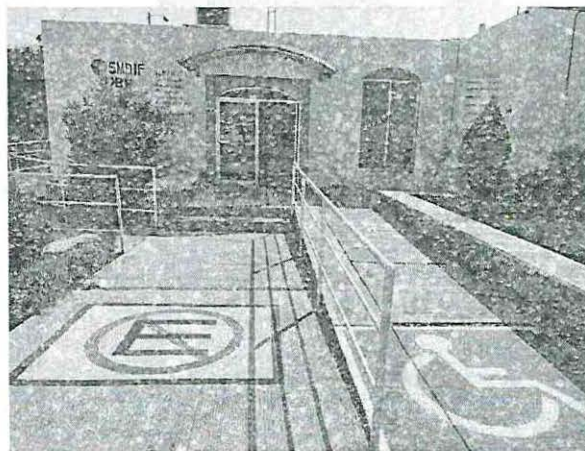





DIF
ESTATAL TLAXCALA

**DEPARTAMENTO DE ATENCIÓN
A PERSONAS CON DISCAPACIDAD**

MEDIO DE VERIFICACIÓN:	Relación de Supervisiones Realizadas en el Periodo con Evidencia Fotográfica.
ACTIVIDAD:	09A1.- Supervisar el cumplimiento al Plan Integral de Accesibilidad del Estado de Tlaxcala.
FECHA:	Enero-Junio 2024

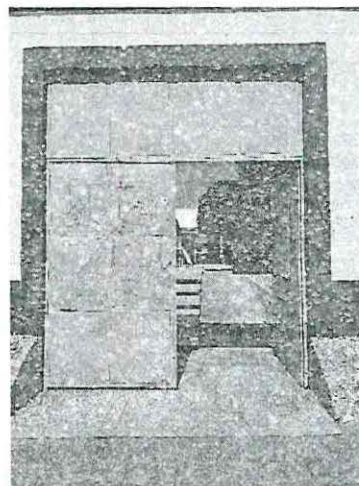
Ixtacuixtla de Mariano Matamoros (DIF)

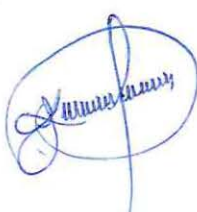

ELABORÓ	REVISÓ	Vo.Bo.
DRA. KARLA LORENA MEJÍA VALSECA RESPONSABLE DEL PROGRAMA 	L.T.F. Y R. JANETH MORALES MENESES JEFA DE DEPARTAMENTO DE ATENCIÓN A PERSONAS CON DISCAPACIDAD 	DR. CARLOS STEFANO GALINDO NOHPAL DIRECTOR DE ATENCIÓN A LA SALUD Y DISCAPACIDAD 



DIF
ESTATAL TLAXCALA

**DEPARTAMENTO DE ATENCIÓN
A PERSONAS CON DISCAPACIDAD**

MEDIO DE VERIFICACIÓN:	Relación de Supervisiones Realizadas en el Periodo con Evidencia Fotográfica.
ACTIVIDAD:	09A1.- Supervisar el cumplimiento al Plan Integral de Accesibilidad del Estado de Tlaxcala.
FECHA:	Enero-Junio 2024

Ixtacuixtla de Mariano Matamoros (DIF)

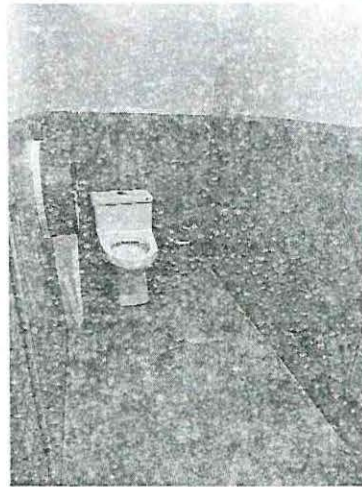
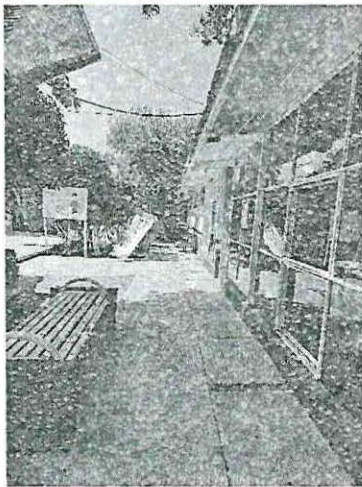

Tetla de la Solidaridad (DIF)

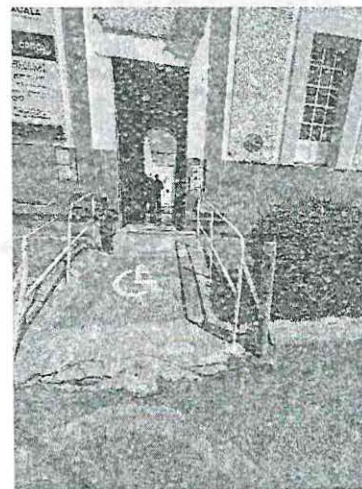





DIF
ESTATAL TLAXCALA

**DEPARTAMENTO DE ATENCIÓN
A PERSONAS CON DISCAPACIDAD**

MEDIO DE VERIFICACIÓN:	Relación de Supervisiones Realizadas en el Periodo con Evidencia Fotográfica.
ACTIVIDAD:	09A1.- Supervisar el cumplimiento al Plan Integral de Accesibilidad del Estado de Tlaxcala.
FECHA:	Enero-Junio 2024

Tetla de la Solidaridad (DIF)	
	

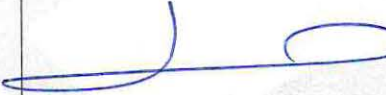
ELABORÓ	REVISÓ	Vo.Bo.
DRA. KARLA LORENA MEJÍA VALSECA RESPONSABLE DEL PROGRAMA	L.T.F. Y R. JANETH MORALES MENESES JEFA DE DEPARTAMENTO DE ATENCIÓN A PERSONAS CON DISCAPACIDAD	DR. CARLOS STEFANO GALINDO NOHPAL DIRECTOR DE ATENCIÓN A LA SALUD Y DISCAPACIDAD
		



DIF
ESTATAL TLAXCALA

**DEPARTAMENTO DE ATENCIÓN
A PERSONAS CON DISCAPACIDAD**

MEDIO DE VERIFICACIÓN:	Relación de Supervisiones Realizadas en el Periodo con Evidencia Fotográfica.
ACTIVIDAD:	09A1.- Supervisar el cumplimiento al Plan Integral de Accesibilidad del Estado de Tlaxcala.
FECHA:	Enero-Junio 2024

Teolochoolco (Unidad Básica de Rehabilitación)



Teolochoolco (Unidad Básica de Rehabilitación)

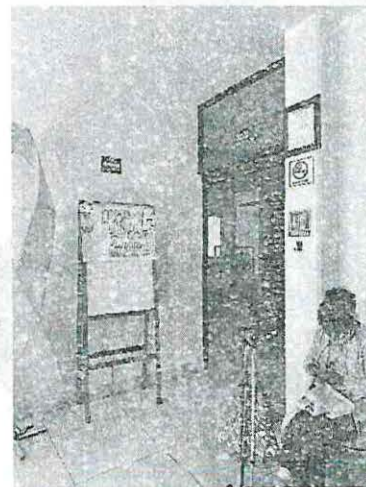
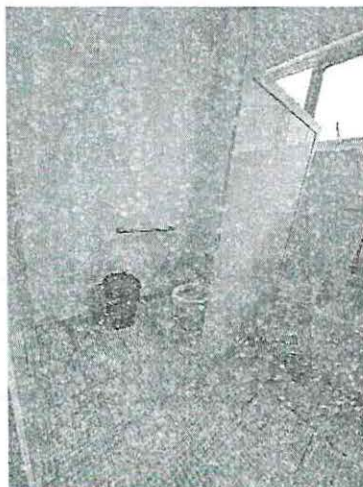



DIF
ESTATAL TLAXCALA

**DEPARTAMENTO DE ATENCIÓN
A PERSONAS CON DISCAPACIDAD**

MEDIO DE VERIFICACIÓN:	Relación de Supervisiones Realizadas en el Periodo con Evidencia Fotográfica.
ACTIVIDAD:	09A1.- Supervisar el cumplimiento al Plan Integral de Accesibilidad del Estado de Tlaxcala.
FECHA:	Enero-Junio 2024

Acuamanala (DIF)

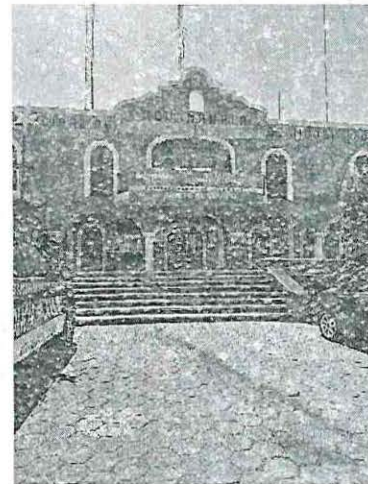

ELABORÓ	REVISÓ	Vo.Bo.
DRA. KARLA LORENA MEJÍA VALSECA RESPONSABLE DEL PROGRAMA	L.T.F. Y R. JANETH MORALES MENESES JEFA DE DEPARTAMENTO DE ATENCIÓN A PERSONAS CON DISCAPACIDAD	DR. CARLOS STEFANO GALINDO NOHPAL DIRECTOR DE ATENCIÓN A LA SALUD Y DISCAPACIDAD
		



DIF
ESTATAL TLAXCALA

**DEPARTAMENTO DE ATENCIÓN
A PERSONAS CON DISCAPACIDAD**

MEDIO DE VERIFICACIÓN:	Relación de Supervisiones Realizadas en el Periodo con Evidencia Fotográfica.
ACTIVIDAD:	09A1.- Supervisar el cumplimiento al Plan Integral de Accesibilidad del Estado de Tlaxcala.
FECHA:	Enero-Junio 2024

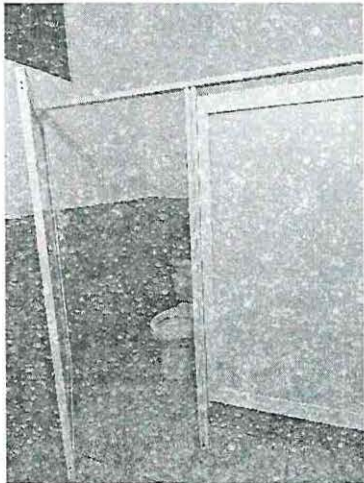
Acuamanala (DIF)	
	

ELABORÓ	REVISÓ	Vo.Bo.
DRA. KARLA LORENA MEJÍA VALSECA RESPONSABLE DEL PROGRAMA	L.T.F. Y R. JANETH MORALES MENESES JEFA DE DEPARTAMENTO DE ATENCIÓN A PERSONAS CON DISCAPACIDAD	DR. CARLOS STEFANO GALINDO NOHPAL DIRECTOR DE ATENCIÓN A LA SALUD Y DISCAPACIDAD
