



DIF
ESTATAL TLAXCALA

DEPARTAMENTO DE ATENCIÓN
A PERSONAS CON DISCAPACIDAD

Proyecto:

131-3N.- ATENCIÓN INTEGRAL PARA LAS PERSONAS CON DISCAPACIDAD

Indicador:

12A2.-Realizar visitas turísticas inclusivas de NNA con
discapacidad en coordinación interinstitucional (AC- 195)

Medio de Verificación:

Relación de asistentes en visitas realizadas durante el periodo con evidencia fotográfica

Ubicación Física:

Librero número 3, número de inventario 5111000109-8 color café, fila número 2 en oficina
de supervisión de unidades básicas de rehabilitación

Responsable del Proyecto

LTFYR Janeth Morales Meneses

Jefa del Departamento de Atención a
Personas con Discapacidad

Va. Bo.

Dr. Carlos Stefano Galindo Nohpal

Director de Atención a la Salud y
Discapacidad

ABRIL 2024



DIF
ESTADO TLAXCALA

DEPARTAMENTO DE ATENCIÓN
A PERSONAS CON DISCAPACIDAD

MEDIO DE VERIFICACIÓN:	Relación de asistentes en visitas realizadas durante el periodo con evidencia fotográfica
ACTIVIDAD:	12 A2.- Realizar visitas turísticas inclusivas de NNA con discapacidad en coordinación interinstitucional
FECHA:	ABRIL 2024

VISITA TURÍSTICA AL MUNICIPIO DE: CONTLA DE JUAN CUAMATZI

FECHA: 16 DE ABRIL DE 2024

No.,	NOMBRE DEL NNA	EDAD	SEXO	TIPO DE DISCAPACIDAD	MUNICIPIO	TELEFONO	NOMBRE DEL PADRE O TUTOR	FIRMA DE ASISTENCIA
1.	L.M.V.R				Contla de Juan Cuamatzi			
2.	Y. J. P.J.				Contla de Juan Cuamatzi			
3.	A.A.U.X.				Contla de Juan Cuamatzi			
4.	R. L.F				Contla de Juan Cuamatzi			
5.	J.S.C				Contla de Juan Cuamatzi			
6.	A.O.X.A				Contla de Juan Cuamatzi			
7.	L.M.H.H				Contla de Juan Cuamatzi			
8.	Y.A.C.C				Contla de Juan Cuamatzi			
9.	M.G.S.S				Contla de Juan Cuamatzi			
10.	C.F.R				Contla de Juan Cuamatzi			

ELABORÓ:

Maribel P

DOLORES MARIBEL PÉREZ ROJAS
RESPONSABLE DEL PROGRAMA

REVISÓ

Janeth Morales Meneses

LTFYR. JANETH MORALES MENESES
JEFA DE DEPARTAMENTO DE ATENCIÓN
A PERSONAS CON DISCAPACIDAD

Vo. Bo

Dr. Carlos Stefano Galindo Nohpal

DR. CARLOS STEFANO GALINDO NOHPAL
DIRECCIÓN DE ATENCIÓN A LA SALUD Y
DISCAPACIDAD



DIF
ESTADOS TLAXCALA

**DEPARTAMENTO DE ATENCIÓN
A PERSONAS CON DISCAPACIDAD**

MEDIO DE VERIFICACIÓN:	Relación de asistentes en visitas realizadas durante el periodo con evidencia fotográfica
ACTIVIDAD:	12 A2.- Realizar visitas turísticas inclusivas de NNA con discapacidad en coordinación interinstitucional
FECHA:	ABRIL 2024

VISITA TURÍSTICA AL MUNICIPIO DE: CONTLA DE JUAN CUAMATZI

FECHA: 16 DE ABRIL DE 2024

No.,	NOMBRE DEL NNA	EDAD	SEXO	TIPO DE DISCAPACIDAD	MUNICIPIO	TELEFONO	NOMBRE DEL PADRE O TUTOR	FIRMA DE ASISTENCIA
11	M.A.M.P				Mtaccixtla			
12	M.C.R				Santa Cruz Tlaxcala			
13	F.A.B				Amaxac de Guerrero			
14	K.A.U				Contla de Juan Cuamatzi			
15	H.L.P.D				Contla de Juan Cuamatzi			
16	E.P.C				Contla de Juan Cuamatzi			
17	C.R.M				Contla de Juan Cuamatzi			
18	J.E.S.M				San Esteban Tizatlan.			
19	D.A.S.C				Contla de Juan Cuamatzi			
20								

ELABORÓ:

DOLORES MARIBEL PÉREZ ROJAS
RESPONSABLE DEL PROGRAMA

REVISÓ

LTFYR. JANETH MORALES MENESES
JEFA DE DEPARTAMENTO DE ATENCIÓN
A PERSONAS CON DISCAPACIDAD

Vo. Bo

DR. CARLOS STEFANO GALINDO NOHPAL
DIRECCIÓN DE ATENCIÓN A LA SALUD Y
DISCAPACIDAD



DIF
ESTATAL TLAXCALA

DEPARTAMENTO DE ATENCIÓN
A PERSONAS CON DISCAPACIDAD

MEDIO DE VERIFICACIÓN:	Relación de asistentes en visitas realizadas durante el periodo con evidencia fotográfica
ACTIVIDAD:	12 A2.- Realizar visitas turísticas inclusivas de NNA con discapacidad en coordinación interinstitucional
FECHA:	ABRIL 2024

VISITA TURÍSTICA AL MUNICIPIO DE: CONTLA DE JUAN CUAMATZI

FECHA: 16 DE ABRIL DE 2024

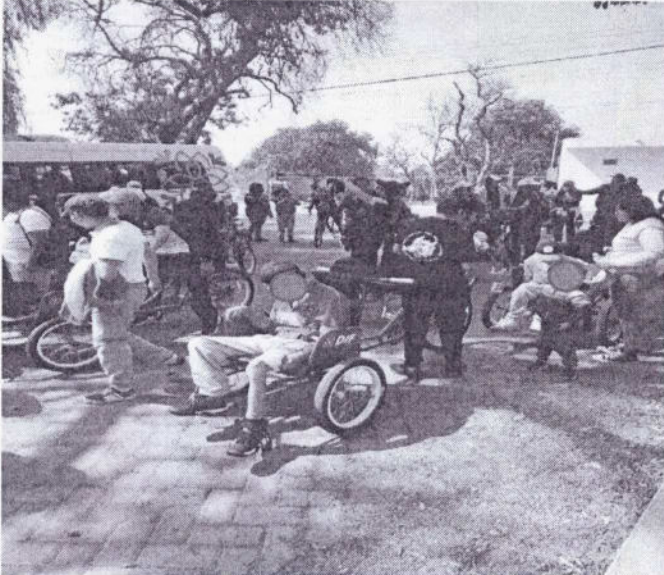

Calle José Ma. Morelos 5, Centro, C.P. 90000 Tlaxcala, Tlax. Tel. 246 465 04 40 Ext. 229