



**DIF**  
ESTATAL TLAXCALA

DEPARTAMENTO DE ATENCIÓN  
A PERSONAS CON DISCAPACIDAD

Proyecto:

118-3A.- REHABILITACIÓN INTEGRAL A PERSONAS CON DISCAPACIDAD TEMPORAL Y  
PERMANENTE

Indicador:

06A1.- Realizar jornadas de servicios de rehabilitación en diversos municipios que  
faciliten la atención de las personas con discapacidad

Medio de Verificación:

Registro de asistencia y evidencia fotográfica

Ubicación Física:

Librero número 3, número de inventario 5111000109-8 color café, fila número 2 en  
oficina de supervisión de unidades básicas de rehabilitación

---

LTFYR Janeth Morales Meneses  
Jefa de Departamento de Atención a  
Personas con Discapacidad

---

Dr. Carlos Stefano Galindo Nohpal  
Director de Atención a la Salud y  
Discapacidad

MARZO 2024



**DIF**  
ESTATAL TLAXCALA

**DEPARTAMENTO DE ATENCIÓN  
A PERSONAS CON DISCAPACIDAD**

MEDIO DE VERIFICACIÓN:	Registro de asistencia y evidencia fotográfica
ACTIVIDAD:	06 A1.- Realizar jornadas de servicios de rehabilitación en diversos municipios que faciliten la atención de las personas con discapacidad
FECHA:	Enero - Marzo 2024

Jornada 1.- San Miguel Pipillola del municipio de Españaita

Número de personas beneficiadas durante la jornada	Fecha	Servicios otorgados						
		Platicas informativas sobre atención a la discapacidad	Consulta medica	Valoración fisioterapéutica	Tratamiento fisioterapéutico	Valoración de lenguaje	Valoración psicológica	Total de servicios
34	13 de febrero del 2024	0	11	14	14	6	6	51

ELABORO

L.T.F. y R. PAOLA CAMPECH  
RAMÍREZ

RESPONSABLE DEL  
PROGRAMA

REVISO

L.T.F. y R. JANETH MORALES  
MENESES

JEFA DEL DEPARTAMENTO DE  
ATENCIÓN A PERSONAS CON  
DISCAPACIDAD Y  
RESPONSABLE DEL PROYECTO

Vo. Bo.

DR. CARLOS STEFANO  
GALINDO NOHPAL

DIRECCIÓN DE ATENCIÓN A  
LA SALUD Y DISCAPACIDAD





**DIF**  
ESTATAL TLAXCALA

**DEPARTAMENTO DE ATENCIÓN  
A PERSONAS CON DISCAPACIDAD**

MEDIO DE VERIFICACIÓN:	Registro de asistencia y evidencia fotográfica
ACTIVIDAD:	06 A1.- Realizar jornadas de servicios de rehabilitación en diversos municipios que faciliten la atención de las personas con discapacidad
FECHA:	Enero – Marzo 2024

Evidencias fotográficas.  
Jornada 1.- San Miguel Pipillola, Española.

Consulta medica

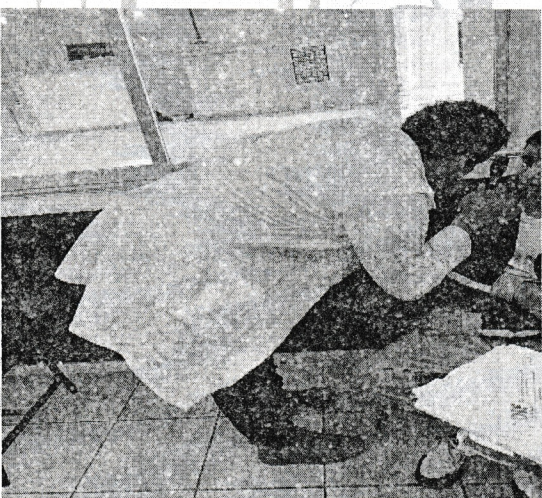
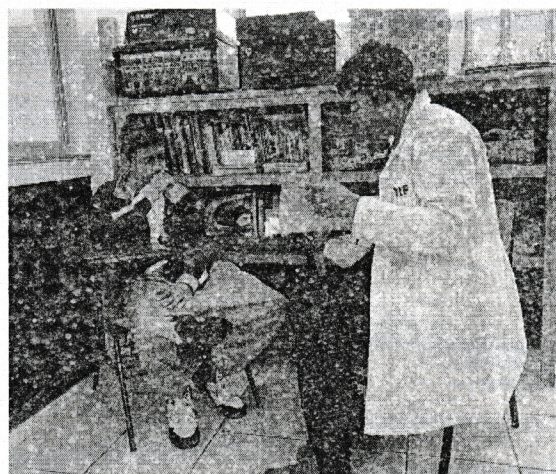





**DIF**  
ESTATAL TLAXCALA

**DEPARTAMENTO DE ATENCIÓN  
A PERSONAS CON DISCAPACIDAD**

MEDIO DE VERIFICACIÓN:	Registro de asistencia y evidencia fotográfica
ACTIVIDAD:	06 A1.- Realizar jornadas de servicios de rehabilitación en diversos municipios que faciliten la atención de las personas con discapacidad
FECHA:	Enero – Marzo 2024

Evidencias fotográficas.  
Jornada 1.- San Miguel Pipillola, Españaita.

**Valoración fisioterapéutica**







**DIF**  
ESTATAL TLAXCALA

**DEPARTAMENTO DE ATENCIÓN  
A PERSONAS CON DISCAPACIDAD**

MEDIO DE VERIFICACIÓN:	Registro de asistencia y evidencia fotográfica
ACTIVIDAD:	06 A1.- Realizar jornadas de servicios de rehabilitación en diversos municipios que faciliten la atención de las personas con discapacidad
FECHA:	Enero – Marzo 2024

Evidencias fotográficas.  
Jornada 1.- San Miguel Pipillola, Española.

Valoración de lenguaje







**DIF**  
ESTATAL TLAXCALA

**DEPARTAMENTO DE ATENCIÓN  
A PERSONAS CON DISCAPACIDAD**

MEDIO DE VERIFICACIÓN:	Registro de asistencia y evidencia fotográfica
ACTIVIDAD:	06 A1.- Realizar jornadas de servicios de rehabilitación en diversos municipios que faciliten la atención de las personas con discapacidad
FECHA:	Enero – Marzo 2024

Evidencias fotográficas.  
Jornada 1.- San Miguel Pipillola, Españita.

Valoración psicológica

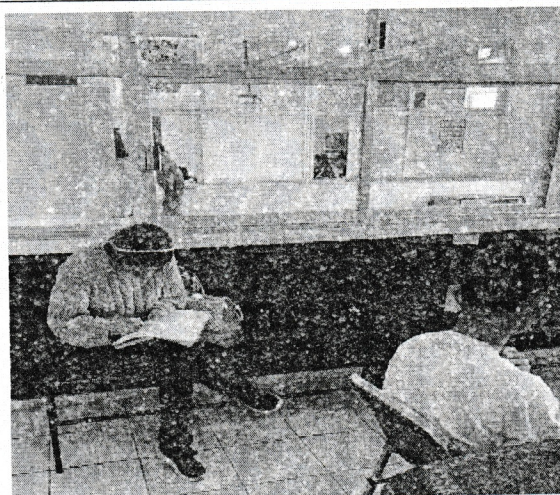





**DIF**  
ESTATAL TLAXCALA

**DEPARTAMENTO DE ATENCIÓN  
A PERSONAS CON DISCAPACIDAD**

MEDIO DE VERIFICACIÓN:	Registro de asistencia y evidencia fotográfica
ACTIVIDAD:	06 A1.- Realizar jornadas de servicios de rehabilitación en diversos municipios que faciliten la atención de las personas con discapacidad
FECHA:	Enero – Marzo 2024

Jornada 2.- Benito Juárez Tezoyo municipio de Atlangatepec								
Número de personas beneficiadas durante la jornada	Fecha	Servicios otorgados						
		Platicas informativas sobre atención a la discapacidad	Consulta medica	Valoración fisioterapéutica	Tratamiento fisioterapéutico	Valoración de lenguaje	Valoración psicológica	Total de servicios
35	15 de febrero del 2024	2	14	20	20	5	7	67

ELABORO

L.T.F. y R. PAOLA CAMPECH  
RAMÍREZ

RESPONSABLE DEL  
PROGRAMA

REVISO

L.T.F y R. JANETH MORALES  
MENESES

JEFA DEL DEPARTAMENTO DE  
ATENCIÓN A PERSONAS CON  
DISCAPACIDAD Y RESPONSABLE  
DEL PROYECTO

Vo. Bo.

DR. CARLOS STEFANO  
GALINDO NOHPAL

DIRECCIÓN DE ATENCIÓN A  
LA SALUD Y DISCAPACIDAD









**DIF**  
ESTATAL TLAXCALA

**DEPARTAMENTO DE ATENCIÓN  
A PERSONAS CON DISCAPACIDAD**

MEDIO DE VERIFICACIÓN:	Registro de asistencia y evidencia fotográfica
ACTIVIDAD:	06 A1.- Realizar jornadas de servicios de rehabilitación en diversos municipios que faciliten la atención de las personas con discapacidad
FECHA:	Enero - Marzo 2024

<p>Evidencias fotográficas.</p> <p>Jornada 2.- Benito Juárez Tezoyo, Atlangatepec.</p> <p>Pláticas informativas sobre atención a la discapacidad</p>	
	
	





**DIF**  
ESTATAL TLAXCALA

**DEPARTAMENTO DE ATENCIÓN  
A PERSONAS CON DISCAPACIDAD**

MEDIO DE VERIFICACIÓN:	Registro de asistencia y evidencia fotográfica
ACTIVIDAD:	06 A1.- Realizar jornadas de servicios de rehabilitación en diversos municipios que faciliten la atención de las personas con discapacidad
FECHA:	Enero - Marzo 2024

Evidencias fotográficas.  
Jornada 2.- Benito Juárez Tezoyo, Atlangatepec.

Consulta medica

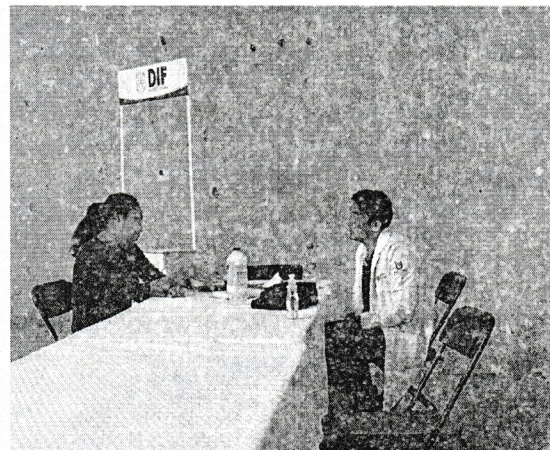
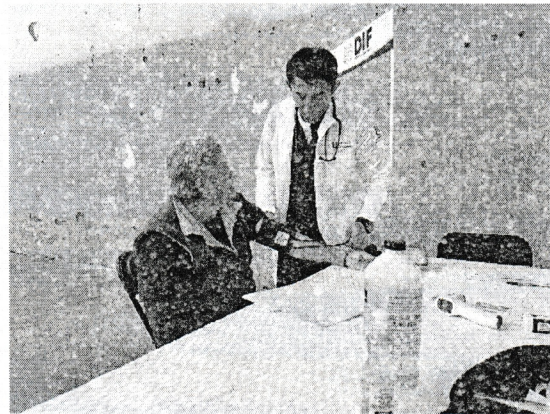
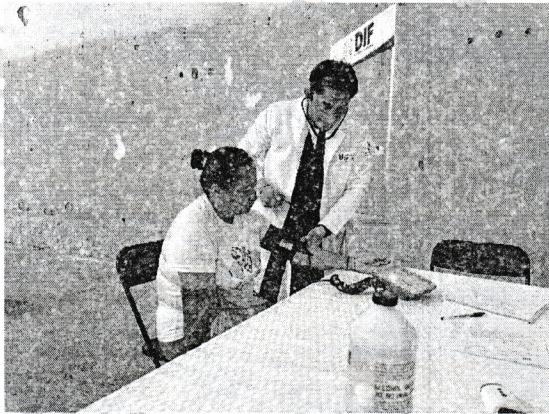





**DIF**  
ESTATAL TLAXCALA

**DEPARTAMENTO DE ATENCIÓN  
A PERSONAS CON DISCAPACIDAD**

MEDIO DE VERIFICACIÓN:	Registro de asistencia y evidencia fotográfica
ACTIVIDAD:	06 A1.- Realizar jornadas de servicios de rehabilitación en diversos municipios que faciliten la atención de las personas con discapacidad
FECHA:	Enero – Marzo 2024

Evidencias fotográficas.  
Jornada 2.- Benito Juárez Tezoyo, Atlangatepec.

Valoración fisioterapéutica

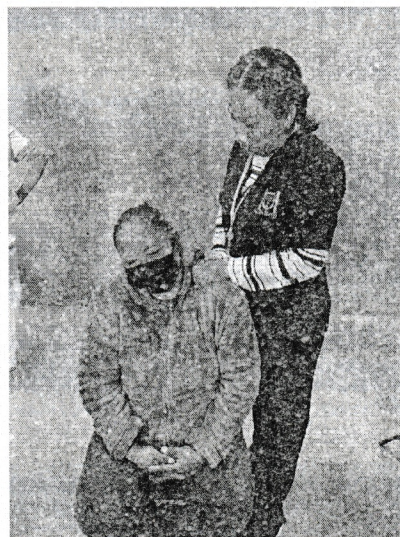





**DIF**  
ESTATAL TLAXCALA

**DEPARTAMENTO DE ATENCIÓN  
A PERSONAS CON DISCAPACIDAD**

<b>MEDIO DE VERIFICACIÓN:</b>	Registro de asistencia y evidencia fotográfica
<b>ACTIVIDAD:</b>	06 A1.- Realizar jornadas de servicios de rehabilitación en diversos municipios que faciliten la atención de las personas con discapacidad
<b>FECHA:</b>	Enero – Marzo 2024

Evidencias fotográficas.  
Jornada 2.- Benito Juárez Tezoyo, Atlangatepec.  
Valoración de lenguaje

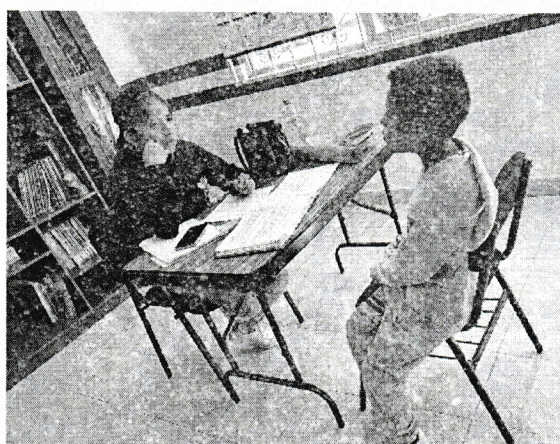
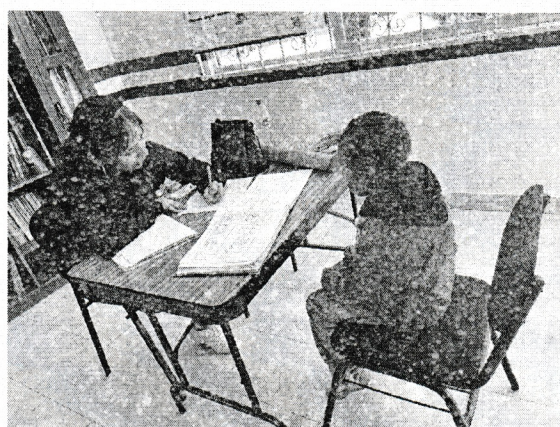
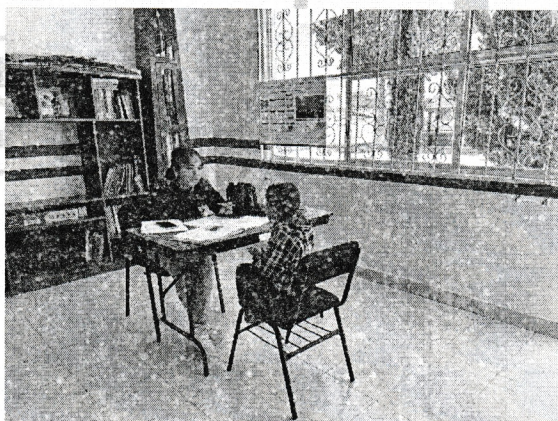





**DIF**  
ESTATAL TLAXCALA

**DEPARTAMENTO DE ATENCIÓN  
A PERSONAS CON DISCAPACIDAD**

MEDIO DE VERIFICACIÓN:	Registro de asistencia y evidencia fotográfica
ACTIVIDAD:	06 A1.- Realizar jornadas de servicios de rehabilitación en diversos municipios que faciliten la atención de las personas con discapacidad
FECHA:	Enero - Marzo 2024

Evidencias fotográficas.  
Jornada 2.- Benito Juárez Tezoyo, Atlangatepec.

Valoración de psicología

